

فرم شناسنامه خدمت دستگاه اجرایی

ضمیمه ۱

۱- عنوان خدمت: پرداخت اعتبارات اختصاصی و خانه‌های سازمانی		۲- شناسه خدمت: ۱۰۰۱۱۳۷۰۰۰	
نام دستگاه اجرایی: اداره کل امور اقتصادی و دارایی خوزستان - اداره خزانه		نام دستگاه مادر: وزارت امور اقتصادی و دارایی	
شرح خدمت		<ul style="list-style-type: none"> • ثبت مبلغ اعتبار پیش بینی شده درآمدهای اختصاصی دستگاههای اجرائی در استان و شرکتهای دولتی مستقر در استان • دریافت درخواست وجه های رسیده از ذیحسابی ها و شرکتهای دولتی مطابق درخواست وجه با مقررات مربوطه و کنترل مبالغ وصولی درآمد اختصاصی و شرکتهای دولتی با اعتبار پیش بینی شده • کنترل تأمین اعتبار شدن درخواستهای ارسالی از ذیحسابیها و شرکتهای دولتی • پرداخت درخواست وجه‌های رسیده از ذیحسابان دستگاه‌های اجرایی و شرکت‌ها در صورت داشتن موجودی در حد اعتبار مصوب • صدور اعلامیه های انتقال وجه از حساب تمرکز وجوه درآمدهای اختصاصی و شرکتهای دولتی بحسابهای پرداخت مربوطه 	
نوع خدمت		<input type="checkbox"/> خدمت به شهروندان (G۲C) <input type="checkbox"/> خدمت به کسب و کار (G۲B) <input checked="" type="checkbox"/> خدمت به دیگر دستگاه های دولتی (G۲G)	
ماهیت خدمت		<input checked="" type="checkbox"/> حاکمیتی <input type="checkbox"/> تصدی گری	
سطح خدمت		<input type="checkbox"/> ملی <input type="checkbox"/> منطقه ای <input checked="" type="checkbox"/> استانی <input type="checkbox"/> شهری <input type="checkbox"/> روستایی	
رویداد مرتبط با:		<input type="checkbox"/> تولد <input type="checkbox"/> آموزش <input type="checkbox"/> سلامت <input type="checkbox"/> مالیات <input type="checkbox"/> کسب و کار <input type="checkbox"/> تامین اجتماعی <input type="checkbox"/> ثبت مالکیت	
نحوه آغاز خدمت		<input checked="" type="checkbox"/> تقاضای گیرنده خدمت <input type="checkbox"/> فرارسیدن زمانی مشخص <input type="checkbox"/> رخداد رویدادی مشخص	
مدارک لازم برای انجام خدمت		<input type="checkbox"/> تشخیص دستگاه <input type="checkbox"/> سایر: ...	
قوانین و مقررات بالادستی		درخواست وجه دستگاه اجرایی به امضای ذیحساب	

۳- مشخصات خدمت

نوع مخاطبین

آمار تعداد خدمت گیرندگان		۱۰۰. خدمت گیرندگان <input type="checkbox"/> ماه <input checked="" type="checkbox"/> فصل <input type="checkbox"/> سال	
متوسط مدت زمان ارایه خدمت:		یک روز	
تواتر		<input type="checkbox"/> یکبار برای همیشه متغیر... بار در: <input checked="" type="checkbox"/> ماه <input type="checkbox"/> فصل <input type="checkbox"/> سال	
تعداد بار مراجعه حضوری			
هزینه ارایه خدمت (ریال) به خدمت گیرندگان		مبلغ (مبالغ)	
		شماره حساب (های) بانکی	
		پرداخت بصورت الکترونیک	
آدرس دقیق و مستقیم خدمت در وبگاه در صورت الکترونیکی بودن همه یا بخشی از آن			
www.kz.mefa.ir			
نام سامانه مربوط به خدمت در صورت الکترونیکی بودن همه یا بخشی از آن:			
مرحل خدمت		نوع ارائه	
در مرحله اطلاع رسانی خدمت		<input checked="" type="checkbox"/> الکترونیکی	
		<input type="checkbox"/> اینترنتی (مانند وبگاه دستگاه) <input type="checkbox"/> تلفن همراه (برنامه کاربردی) <input type="checkbox"/> پست الکترونیک <input type="checkbox"/> ارسال پستی <input type="checkbox"/> تلفن گویا یا مرکز تماس <input type="checkbox"/> پیام کوتاه <input type="checkbox"/> سایر (با ذکر نحوه دسترسی)	
در مرحله درخواست خدمت		<input type="checkbox"/> غیر الکترونیکی	
		<div style="display: flex; justify-content: space-between;"> <div style="width: 45%;"> <input type="checkbox"/> جهت احراز اصالت فرد <input type="checkbox"/> جهت احراز اصالت مدرک <input type="checkbox"/> نبود زیرساخت ارتباطی مناسب <input type="checkbox"/> سایر: </div> <div style="width: 45%; text-align: center;"> مراجعه حضوری مراجعه حضوری </div> </div> مراجعه به دستگاه: <input type="checkbox"/> ملی <input type="checkbox"/> استانی <input type="checkbox"/> شهرستانی	
در مرحله درخواست خدمت		<input checked="" type="checkbox"/> الکترونیکی	
		<input type="checkbox"/> اینترنتی (مانند وبگاه دستگاه) <input type="checkbox"/> تلفن همراه (برنامه کاربردی) <input type="checkbox"/> پست الکترونیک <input type="checkbox"/> ارسال پستی <input type="checkbox"/> تلفن گویا یا مرکز تماس <input type="checkbox"/> پیام کوتاه <input type="checkbox"/> دفاتر پیشخوان شماره قرارداد واگذاری خدمات به دفاتر پیشخوان: <input type="checkbox"/> عناوین مشابه دفاتر پیشخوان <input checked="" type="checkbox"/> سایر (اتوماسیون اداری)	

۵- جزئیات خدمت

۶- نحوه دسترسی به خدمت

	مرحله تولید خدمت (فرایند داخل دستگاه با ارتباط با دیگر دستگاه ها)	غیرالکترونیکی	<input checked="" type="checkbox"/> غیرالکترونیکی <input type="checkbox"/> الکترونیکی	ذکر ضرورت مراجعه حضوری	<input type="checkbox"/> جهت احراز اصالت فرد <input checked="" type="checkbox"/> جهت احراز اصالت مدرک <input checked="" type="checkbox"/> نبود زیرساخت ارتباطی مناسب <input type="checkbox"/> سایر:	مراجعه به دستگاه: <input type="checkbox"/> ملی <input checked="" type="checkbox"/> استانی <input type="checkbox"/> شهرستانی							
					<input type="checkbox"/> اینترنتی (مانند درگاه دستگاه) <input type="checkbox"/> اینترنتی (مانند اینترنت داخلی دستگاه یا ERP) <input type="checkbox"/> پست الکترونیک <input type="checkbox"/> سایر (با ذکر نحوه دسترسی)								
	در مرحله ارائه خدمت	غیرالکترونیکی	<input checked="" type="checkbox"/> غیرالکترونیکی <input type="checkbox"/> الکترونیکی	ذکر ضرورت مراجعه حضوری	- درخواست وجه به امضاء ذیحساب ۲- ابلاغ اعتبار (ابتدای سال و در صورت تغییر اعتبار)								
					<input type="checkbox"/> اینترنتی (مانند وبگاه دستگاه) <input type="checkbox"/> تلفن همراه (برنامه کاربردی) <input type="checkbox"/> پست الکترونیک <input type="checkbox"/> ارسال پستی <input type="checkbox"/> تلفن گویا یا مرکز تماس <input type="checkbox"/> پیام کوتاه <input type="checkbox"/> دفاتر پیشخوان شماره قرارداد واگذاری خدمات به دفاتر پیشخوان: <input type="checkbox"/> عنوان مشابه دفاتر پیشخوان <input checked="" type="checkbox"/> سایر (سامانه بانکواره)								
		غیرالکترونیکی	<input type="checkbox"/> غیرالکترونیکی <input checked="" type="checkbox"/> الکترونیکی	ذکر ضرورت مراجعه حضوری	<input type="checkbox"/> جهت احراز اصالت فرد <input type="checkbox"/> جهت احراز اصالت مدرک <input type="checkbox"/> نبود زیرساخت ارتباطی مناسب <input type="checkbox"/> سایر:	مراجعه به دستگاه: <input type="checkbox"/> ملی <input checked="" type="checkbox"/> استانی <input type="checkbox"/> شهرستانی							
					فیلدهای مورد تبادل								
۷- ارتباط خدمت با سایر سامانه ها (بانکهای اطلاعاتی) در دستگاه	نام سامانه های دیگر	استعلام		نام سامانه های دستگاه دیگر	مبلغ (در صورت)	فیلدهای مورد تبادل	نام سامانه های دستگاه دیگر	ارتباط					
		غیر الکترونیکی	برخط						استعلام الکترونیکی	-	-		
			دستای (Batch)						online			-	-
			<input type="checkbox"/>						<input type="checkbox"/>				
<input type="checkbox"/>	<input type="checkbox"/>	-	-										
<input type="checkbox"/>	<input type="checkbox"/>			-	-								
<input type="checkbox"/>	<input type="checkbox"/>					-	-						
اگر استعلام غیرالکترونیکی است، استعلام توسط:		استعلام الکترونیکی											

	دستهای online برخط	دستهای (Batch)	ن پرداخت هزینه				
<input type="checkbox"/> دستگاه <input type="checkbox"/> مراجعه کننده	<input type="checkbox"/>	<input type="checkbox"/>	-	-	-	-	
<input type="checkbox"/> دستگاه <input type="checkbox"/> مراجعه کننده	<input type="checkbox"/>	<input type="checkbox"/>	-	-	-	-	
<input type="checkbox"/> دستگاه <input type="checkbox"/> مراجعه کننده	<input type="checkbox"/>	<input type="checkbox"/>	-	-	-	-	
۱- دریافت درخواست وجه							
۲- پرداخت درخواست وجه های رسیده از ذیحسابان دستگاه های اجرایی و شرکت ها در صورت داشتن موجودی در حد اعتبار مصوب							
۳- صدور اعلامیه انتقال وجه و ارسال آن به دستگاه های اجرایی							
.....							
۹- معاونین فرایندهای خدمات							

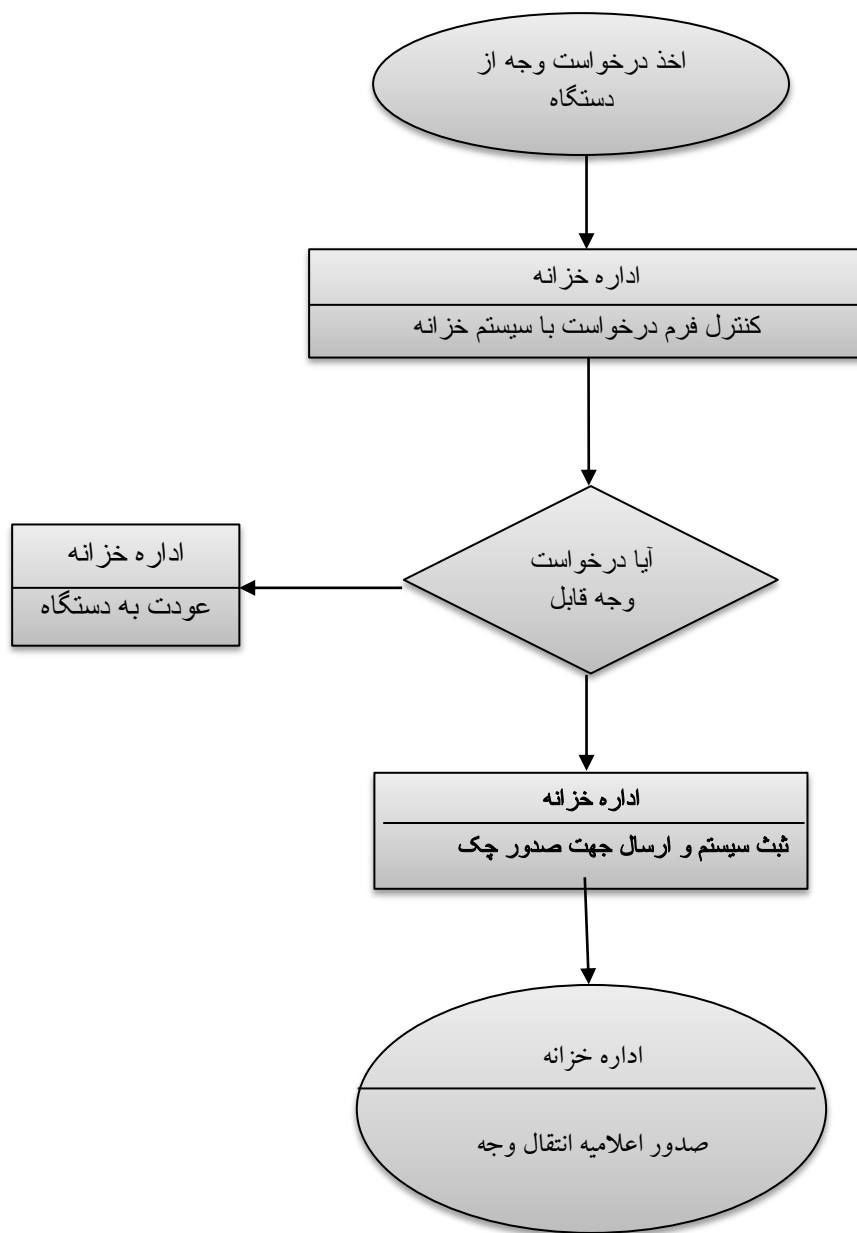

واحد مربوط:

پست الکترونیک:

تلفن:

نام و نام خانوادگی تکمیل کننده فرم:

بسمه تعالی

فرم شناسنامه خدمت دستگاه اجرایی

ضمیمه ۱

۱- عنوان خدمت: استرداد وجوه اضافه دریافت‌ها، اشتباه واریزی و جابه جایی در حساب درآمد		۲- شناسه خدمت: ۱۰۰۱۱۴۹۰۰۰	
۳- ارائه دهنده	نام دستگاه اجرایی: اداره کل امور اقتصادی و دارایی خوزستان- اداره خزانه		
	نام دستگاه مادر: وزارت امور اقتصادی و دارایی		
۴- مشخصات خدمت	شرح خدمت		
	<p>صدور مجوز استرداد اضافه دریافت‌ها، اشتباه واریزی و جابه جایی در حساب درآمد</p> <ul style="list-style-type: none"> دریافت نامه درخواست استرداد وجه از سوی ذیحساب دستگاه مربوطه تشخیص نوع استرداد شامل اشتباه واریزی ، اضافه واریزی و جابجایی حساب کنترل درخواست شامل: <ul style="list-style-type: none"> بررسی نامه مطابق با فرم استرداد کنترل امضای مجاز از سوی ذیحساب مطابقت مبلغ درخواستی با مدارک پیوست به طوریکه مبلغ درخواستی با جمع فیشهای واریزی مطابقت داشته باشد. اصل فیشهای واریزی مربوط به صاحب حساب می بایست ضمیمه گردد بررسی حساب اشتباه واریزی و حساب جهت استرداد وجه و تشخیص اینکه کدام یک از حسابها می بایست از خود حساب و کدام یک از حساب خزانه معین که شامل حسابهای استانی ، ملی و متفرقه می باشد، برگشت داده شود. ثبت نامه در سیستم و ارسال جهت انجام امضاهای مجاز از سوی خزانه معین ثبت مهر برجسته و ارسال نامه به بانک صدور اعلامیه انتقال وجه و تحویل به دستگاه مربوطه 		
نوع خدمت	<input type="checkbox"/> خدمت به شهروندان (G۲C) <input type="checkbox"/> خدمت به کسب و کار (G۲B) <input checked="" type="checkbox"/> خدمت به دیگر دستگاه های دولتی (G۲G)		
	تمامی دستگاههای دولتی مشمول نوع مخاطبین		
ماهیت خدمت	<input checked="" type="checkbox"/> حاکمیتی <input type="checkbox"/> تصدی گری		
سطح خدمت	<input type="checkbox"/> ملی <input type="checkbox"/> منطقه ای <input checked="" type="checkbox"/> استانی <input type="checkbox"/> شهری <input type="checkbox"/> روستایی		
رویداد مرتبط با:	<input type="checkbox"/> تولد <input type="checkbox"/> سلامت <input type="checkbox"/> مالیات <input type="checkbox"/> کسب و کار <input type="checkbox"/> تامین اجتماعی <input type="checkbox"/> ثبت مالکیت <input type="checkbox"/> آموزش <input type="checkbox"/> تاسیسات شهری <input type="checkbox"/> بیمه <input type="checkbox"/> ازدواج <input type="checkbox"/> بازنشستگی <input type="checkbox"/> مدارک و گواهینامه‌ها <input type="checkbox"/> وفات <input checked="" type="checkbox"/> سایر		
نحوه آغاز خدمت	<input checked="" type="checkbox"/> تقاضای گیرنده خدمت <input type="checkbox"/> فرارسیدن زمانی مشخص <input type="checkbox"/> رخداد رویدادی مشخص		

		<input type="checkbox"/> تشخیص دستگاه	<input type="checkbox"/> سایر: ...
مدارک لازم برای انجام خدمت		نامه درخواست از سوی ذیحساب دستگاه مربوطه - اصل فیش واریزی و سایر مدارک جهت اثبات اشتباه یا اضافه واریزی	
قوانین و مقررات بالادستی			
آمار تعداد خدمت گیرندگان		متغیر و غیر قابل پیش بینی خدمت گیرندگان در: <input checked="" type="checkbox"/> ماه <input type="checkbox"/> فصل <input type="checkbox"/> سال	
متوسط مدت زمان ارایه خدمت:		یک روز	
تواتر		<input type="checkbox"/> یکبار برای همیشه ... بار در: <input type="checkbox"/> ماه <input type="checkbox"/> فصل <input type="checkbox"/> سال	
تعداد بار مراجعه حضوری			
هزینه ارایه خدمت (ریال) به خدمت گیرندگان		مبلغ (مبالغ)	شماره حساب (های) بانکی
		پرداخت بصورت الکترونیک	
		<input type="checkbox"/>	-
		<input type="checkbox"/>	-
<input type="checkbox"/>	-	...	
آدرس دقیق و مستقیم خدمت در وبگاه در صورت الکترونیکی بودن همه یا بخشی از آن			
http://kz.mefa.gov.ir			
نام سامانه مربوط به خدمت در صورت الکترونیکی بودن همه یا بخشی از آن:			
مراحل خدمت		نوع ارائه	رسانه ارتباطی خدمت
در مرحله اطلاع رسانی خدمت		<input checked="" type="checkbox"/> الکترونیکی	<input checked="" type="checkbox"/> اینترنتی (مانند وبگاه دستگاه) <input type="checkbox"/> تلفن همراه (برنامه کاربردی) <input type="checkbox"/> پست الکترونیک <input type="checkbox"/> ارسال پستی <input type="checkbox"/> تلفن گویا یا مرکز تماس <input type="checkbox"/> پیام کوتاه <input type="checkbox"/> سایر (با ذکر نحوه دسترسی)
		<input type="checkbox"/> غیر الکترونیکی	<input type="checkbox"/> جهت احراز اصالت فرد <input type="checkbox"/> جهت احراز اصالت مدرک <input type="checkbox"/> نبود زیرساخت ارتباطی مناسب <input type="checkbox"/> سایر:
		ذکر ضرورت مراجعه حضوری	مراجعه به دستگاه: <input type="checkbox"/> ملی <input type="checkbox"/> استانی <input type="checkbox"/> شهرستانی

۵- جزئیات خدمت

۶- نحوه دسترسی به خدمت

۷- ارتباط خدمت با سایر سامانه ها	نام سامانه های دیگر	فیلدهای مورد تبادل	استعلام الکترونیکی استعلام غیر الکترونیکی	<input type="checkbox"/> الکترونیکی <input type="checkbox"/> غیر الکترونیکی	<input type="checkbox"/> اینترنتی (مانند وبگاه دستگاه) <input type="checkbox"/> تلفن همراه (برنامه کاربردی) <input type="checkbox"/> پست الکترونیک <input type="checkbox"/> ارسال پستی <input type="checkbox"/> تلفن گویا یا مرکز تماس <input type="checkbox"/> پیام کوتاه <input type="checkbox"/> دفاتر پیشخوان شماره قرارداد واگذاری خدمات به دفاتر پیشخوان: <input type="checkbox"/> عناوین مشابه دفاتر پیشخوان <input checked="" type="checkbox"/> سایر (اتوماسیون اداری)	در مرحله درخواست خدمت			
					<input checked="" type="checkbox"/> غیر الکترونیکی <input type="checkbox"/> الکترونیکی	ذکر ضرورت مراجعه حضوری <input checked="" type="checkbox"/> جهت احراز اصالت فرد <input checked="" type="checkbox"/> جهت احراز اصالت مدرک <input checked="" type="checkbox"/> نبود زیرساخت ارتباطی مناسب <input type="checkbox"/> سایر:	مراجعه به دستگاه: <input type="checkbox"/> ملی <input checked="" type="checkbox"/> استانی <input type="checkbox"/> شهرستانی	<input type="checkbox"/> الکترونیکی <input type="checkbox"/> غیر الکترونیکی	<input type="checkbox"/> اینترنتی (مانند درگاه دستگاه) <input type="checkbox"/> اینترنتی (مانند اینترنت داخلی دستگاه یا ERP) <input type="checkbox"/> پست الکترونیک <input type="checkbox"/> سایر (باذکر نحوه دسترسی)
۷- ارتباط خدمت با سایر سامانه ها	نام سامانه های دیگر	فیلدهای مورد تبادل	استعلام الکترونیکی استعلام غیر الکترونیکی	<input type="checkbox"/> الکترونیکی <input checked="" type="checkbox"/> غیر الکترونیکی	درخواست می بایست اصل نامه با امضای ذی حساب باشد اصل فیش ها و مدارک پیوست می بایست ضمیمه گردد.	ذکر ضرورت مراجعه حضوری	<input type="checkbox"/> الکترونیکی <input checked="" type="checkbox"/> غیر الکترونیکی	<input checked="" type="checkbox"/> اینترنتی (مانند وبگاه دستگاه) <input type="checkbox"/> تلفن همراه (برنامه کاربردی) <input type="checkbox"/> پست الکترونیک <input type="checkbox"/> ارسال پستی <input type="checkbox"/> تلفن گویا یا مرکز تماس <input type="checkbox"/> پیام کوتاه <input type="checkbox"/> دفاتر پیشخوان شماره قرارداد واگذاری خدمات به دفاتر پیشخوان: <input type="checkbox"/> عناوین مشابه دفاتر پیشخوان <input checked="" type="checkbox"/> سایر (سامانه بانکواره)	در مرحله ارائه خدمت
					<input type="checkbox"/> غیر الکترونیکی	<input type="checkbox"/> جهت احراز اصالت فرد <input type="checkbox"/> جهت احراز اصالت مدرک <input type="checkbox"/> نبود زیرساخت ارتباطی مناسب <input type="checkbox"/> سایر:	مراجعه به دستگاه: <input type="checkbox"/> ملی <input type="checkbox"/> استانی <input type="checkbox"/> شهرستانی	<input type="checkbox"/> الکترونیکی <input checked="" type="checkbox"/> غیر الکترونیکی	<input type="checkbox"/> اینترنتی (مانند وبگاه دستگاه) <input type="checkbox"/> تلفن همراه (برنامه کاربردی) <input type="checkbox"/> پست الکترونیک <input type="checkbox"/> ارسال پستی <input type="checkbox"/> تلفن گویا یا مرکز تماس <input type="checkbox"/> پیام کوتاه <input type="checkbox"/> دفاتر پیشخوان شماره قرارداد واگذاری خدمات به دفاتر پیشخوان: <input type="checkbox"/> عناوین مشابه دفاتر پیشخوان <input checked="" type="checkbox"/> سایر (سامانه بانکواره)

<input type="checkbox"/>	<input type="checkbox"/>	<input type="checkbox"/>	-	-	-	-	
<input type="checkbox"/>	<input type="checkbox"/>	<input type="checkbox"/>	-	-	-	-	
<input type="checkbox"/>	<input type="checkbox"/>	<input type="checkbox"/>	-	-	-	-	
<input type="checkbox"/>	<input type="checkbox"/>	<input type="checkbox"/>	-	-	-	-	
اگر استعلام غیرالکترونیکی است، استعلام توسط:	استعلام الکترونیکی		مبلغ (در صورت پرداخت هزینه)	فیلدهای مورد تبادل	نام سامانه های دستگاه دیگر	نام دستگاه دیگر	۸- ارتباط خدمت با سایر دستگاههای دیگر
	برخط (Batch)	دستهای آنلاین					
<input type="checkbox"/> دستگاه <input type="checkbox"/> مراجعه کننده	<input type="checkbox"/>	<input type="checkbox"/>	-	-	-	-	
<input type="checkbox"/> دستگاه <input type="checkbox"/> مراجعه کننده	<input type="checkbox"/>	<input type="checkbox"/>	-	-	-	-	
<input type="checkbox"/> دستگاه <input type="checkbox"/> مراجعه کننده	<input type="checkbox"/>	<input type="checkbox"/>	-	-	-	-	
۱- دریافت نامه درخواست استرداد وجه							
۲- کنترل درخواست شامل بررسی مبلغ با فیشهای پیوست و کنترل حساب اشتباه واریزی و استرداد و کنترل امضای مجاز							
۳- ثبت نامه در سیستم و ارسال جهت انجام امضاهای مجاز							
۴- ثبت مهر برجسته و ارسال نامه به بانک							
۵- صدور اعلامیه انتقال وجه							
۹- معاونین فرایندهای خدمت							

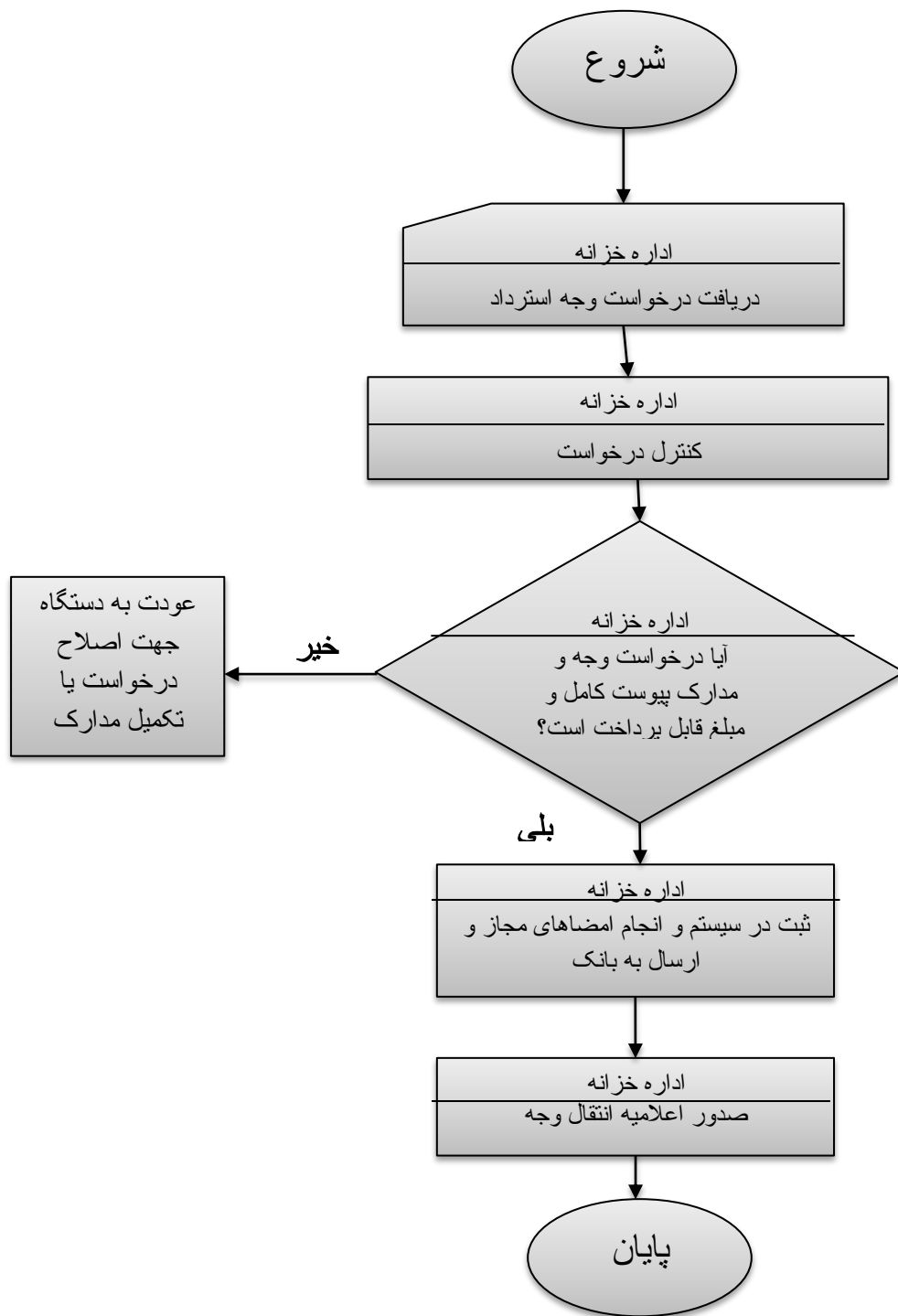

واحد مربوط:

پست الکترونیک:

تلفن:

نام و نام خانوادگی تکمیل کننده فرم:

بسمه تعالی

فرم شناسنامه خدمت دستگاه اجرایی

ضمیمه ۱

۱- عنوان خدمت: تأییدیه وصول درآمدهای عمومی		۲- شناسه خدمت: ۱۰۰۱۱۵۵۰۰۰	
۳- ارائه دهنده	نام دستگاه اجرایی: اداره کل امور اقتصادی و دارایی خوزستان - اداره خزانه		
	نام دستگاه مادر: وزارت امور اقتصادی و دارایی		
۴- مشخصات خدمت	شرح خدمت		
	<p>صدور تأییدیه درآمدها (فرم ۶)</p> <ul style="list-style-type: none"> دریافت نامه تأییدیه درآمدهای وصولی از سوی ذیحساب دستگاه مربوطه کنترل تأییدیه شامل موارد زیر می باشد: <ul style="list-style-type: none"> بررسی نامه که می بایست مطابق با فرم تأییدیه درآمدها باشد بررسی کدهای درآمدی، شرح و شماره حسابها و مبالغ وصولی که کدهای درآمدی میبایست مطابق با کدهای بوجه مصوب بوده و شرح و شماره حسابها مطابق با حسابهای درآمدی مرتبط با کدهای مذکور و مبلغ وصولی آن نیز مطابق با میزان درآمد وصولی باشد. کنترل امضای مجاز از سوی ذیحساب اختصاص کد بستانکاری به مبالغ وصولی در هر حساب درآمدی انجام امضاهای مجاز خزانه معین تحويل یک نسخه از تأییدیه به دستگاه مربوطه و بایگانی نسخه دوم در خزانه معین 		
نوع خدمت	<input type="checkbox"/> خدمت به شهروندان (G۲C) <input type="checkbox"/> خدمت به کسب و کار (G۲B) <input checked="" type="checkbox"/> خدمت به دیگر دستگاه های دولتی (G۲G)	تمامی دستگاههای دولتی مشمول	
		نوع مخاطبین	
ماهیت خدمت	<input checked="" type="checkbox"/> حاکمیتی	<input type="checkbox"/> تصدی گری	
سطح خدمت	<input type="checkbox"/> ملی	<input type="checkbox"/> منطقه ای	<input checked="" type="checkbox"/> استانی
رویداد مرتبط با:	<input type="checkbox"/> تولد	<input type="checkbox"/> سلامت	<input type="checkbox"/> مالیات
	<input type="checkbox"/> آموزش	<input type="checkbox"/> کسب و کار	<input type="checkbox"/> تامین اجتماعی
نحوه آغاز خدمت	<input type="checkbox"/> تقاضای گیرنده خدمت	<input checked="" type="checkbox"/> فرارسیدن زمانی مشخص	<input type="checkbox"/> رخداد رویدادی مشخص
	<input type="checkbox"/> تشخیص دستگاه	<input type="checkbox"/> سایر: ...	

مدارک لازم برای انجام خدمت		نامه تاییدیه از سوی ذیحساب دستگاه مربوطه - اعلام کدهای درآمدی و شماره حسابها و مبالغ واریزی به حساب خزانه	
قوانین و مقررات بالادستی			
آمار تعداد خدمت گیرندگان		۴۰ دستگاه خدمت گیرندگان در: <input type="checkbox"/> ماه <input type="checkbox"/> فصل <input type="checkbox"/> سال	
متوسط مدت زمان ارایه خدمت:		یک روز	
تواتر		<input type="checkbox"/> یکبار برای همیشه ... بار در: <input type="checkbox"/> ماه <input type="checkbox"/> فصل <input type="checkbox"/> سال	
تعداد بار مراجعه حضوری			
هزینه ارایه خدمت (ریال) به خدمت گیرندگان		مبلغ (مبالغ)	شماره حساب (های) بانکی
		۰	پرداخت بصورت الکترونیک <input type="checkbox"/>
		-	<input type="checkbox"/>
		...	<input type="checkbox"/>
آدرس دقیق و مستقیم خدمت در وبگاه در صورت الکترونیکی بودن همه یا بخشی از آن			
WWW.kz.mefa.gov.ir			
نام سامانه مربوط به خدمت در صورت الکترونیکی بودن همه یا بخشی از آن:			
مراحل خدمت	نوع ارائه	رسانه ارتباطی خدمت	
در مرحله اطلاع رسانی خدمت	<input checked="" type="checkbox"/> الکترونیکی	<input checked="" type="checkbox"/> اینترنتی (مانند وبگاه دستگاه) <input type="checkbox"/> تلفن همراه (برنامه کاربردی) <input type="checkbox"/> پست الکترونیک <input type="checkbox"/> ارسال پستی <input type="checkbox"/> تلفن گویا یا مرکز تماس <input type="checkbox"/> پیام کوتاه <input type="checkbox"/> سایر (با ذکر نحوه دسترسی)	
	<input type="checkbox"/> غیر الکترونیکی	<input type="checkbox"/> جهت احراز اصالت فرد <input type="checkbox"/> جهت احراز اصالت مدرک <input type="checkbox"/> نبود زیرساخت ارتباطی مناسب <input type="checkbox"/> سایر:	
		ذکر ضرورت مراجعه حضوری	مراجعه به دستگاه: <input type="checkbox"/> ملی <input type="checkbox"/> استانی <input type="checkbox"/> شهرستانی

۵- جزئیات خدمت

۶- نحوه دسترسی به خدمت

				<input type="checkbox"/> اینترنتی (مانند وبگاه دستگاه) <input type="checkbox"/> تلفن همراه (برنامه کاربردی) <input type="checkbox"/> پست الکترونیک <input type="checkbox"/> ارسال پستی <input type="checkbox"/> تلفن گویا یا مرکز تماس <input type="checkbox"/> پیام کوتاه <input type="checkbox"/> دفاتر پیشخوان شماره قرارداد واگذاری خدمات به دفاتر پیشخوان: <input type="checkbox"/> عناوین مشابه دفاتر پیشخوان <input checked="" type="checkbox"/> سایر (اتوماسیون اداری)	<input checked="" type="checkbox"/> الکترونیکی	در مرحله درخواست خدمت	
		مرجع به دستگاه: <input type="checkbox"/> ملی <input checked="" type="checkbox"/> استانی <input type="checkbox"/> شهرستانی	<input checked="" type="checkbox"/> جهت احراز اصالت فرد <input checked="" type="checkbox"/> جهت احراز اصالت مدرک <input type="checkbox"/> نبود زیرساخت ارتباطی مناسب <input type="checkbox"/> سایر:	ذکر ضرورت مراجعه حضوری	<input checked="" type="checkbox"/> غیر الکترونیکی		
		<input type="checkbox"/> اینترنتی (مانند درگاه دستگاه) <input type="checkbox"/> اینترنتی (مانند اینترنت داخلی دستگاه یا ERP) <input type="checkbox"/> پست الکترونیک <input type="checkbox"/> سایر (با ذکر نحوه دسترسی)			<input type="checkbox"/> الکترونیکی	مرحله تولید خدمت (فرایند داخل دستگاه یا ارتباط با دیگر دستگاه ها)	
		درخواست می بایست اصل نامه با امضای ذی حساب باشد.		ذکر ضرورت مراجعه حضوری	<input checked="" type="checkbox"/> غیر الکترونیکی		
			<input type="checkbox"/> اینترنتی (مانند وبگاه دستگاه) <input type="checkbox"/> تلفن همراه (برنامه کاربردی) <input type="checkbox"/> پست الکترونیک <input type="checkbox"/> ارسال پستی <input type="checkbox"/> تلفن گویا یا مرکز تماس <input type="checkbox"/> پیام کوتاه <input type="checkbox"/> دفاتر پیشخوان شماره قرارداد واگذاری خدمات به دفاتر پیشخوان: <input type="checkbox"/> عناوین مشابه دفاتر پیشخوان <input checked="" type="checkbox"/> سایر (اتوماسیون اداری)	<input checked="" type="checkbox"/> الکترونیکی	در مرحله ارائه خدمت		
		مرجع به دستگاه: <input type="checkbox"/> ملی <input checked="" type="checkbox"/> استانی <input type="checkbox"/> شهرستانی	<input type="checkbox"/> جهت احراز اصالت فرد <input type="checkbox"/> جهت احراز اصالت مدرک <input type="checkbox"/> نبود زیرساخت ارتباطی مناسب <input type="checkbox"/> سایر:	ذکر ضرورت مراجعه حضوری	<input type="checkbox"/> غیر الکترونیکی		
۷- ارتباط خدمت با سایر سامانه ها	نام سامانه های دیگر	فیلدهای مورد تبادل		استفاده از سامانه های دیگر	استفاده از سامانه های دیگر	استفاده از سامانه های دیگر	استفاده از سامانه های دیگر
		به خط online	دسته ای (Batch)	استفاده از سامانه های دیگر	استفاده از سامانه های دیگر	استفاده از سامانه های دیگر	استفاده از سامانه های دیگر

<input type="checkbox"/>	<input type="checkbox"/>	<input type="checkbox"/>	-	-	-	-								
<input type="checkbox"/>	<input type="checkbox"/>	<input type="checkbox"/>	-	-	-	-								
<input type="checkbox"/>	<input type="checkbox"/>	<input type="checkbox"/>	-	-	-	-								
<input type="checkbox"/>	<input type="checkbox"/>	<input type="checkbox"/>	-	-	-	-								
اگر استعلام غیرالکترونیکی است، استعلام توسط:	استعلام الکترونیکی		مبلغ (در صورت پرداخت هزینه)	فیلدهای موردتبادل	نام سامانه های دستگاه دیگر	نام دستگاه دیگر	۸- ارتباط خدمت با سایر دستگاههای دیگر							
	<input type="checkbox"/> دستگاه <input type="checkbox"/> مراجعه کننده	آنلاین دستهای (Batch)						<input type="checkbox"/>	-	-	-	-		
									<input type="checkbox"/> دستگاه <input type="checkbox"/> مراجعه کننده	<input type="checkbox"/>	-	-	-	-
									<input type="checkbox"/> دستگاه <input type="checkbox"/> مراجعه کننده	<input type="checkbox"/>	-	-	-	-
۱- دریافت نامه تاییدیه درآمدهای وصولی														
۲- بررسی نامه مطابق با فرم تاییدیه درآمدها														
۳- بررسی کدهای درآمدی، شرح و شماره حسابها و مبالغ وصولی														
۴- انجام امضاهای مجاز خزانه معین														
۵- تحویل یک نسخه از تاییدیه به دستگاه مربوطه و بایگانی نسخه دوم														
۹- ضوابط فرایندهای درآمدی														

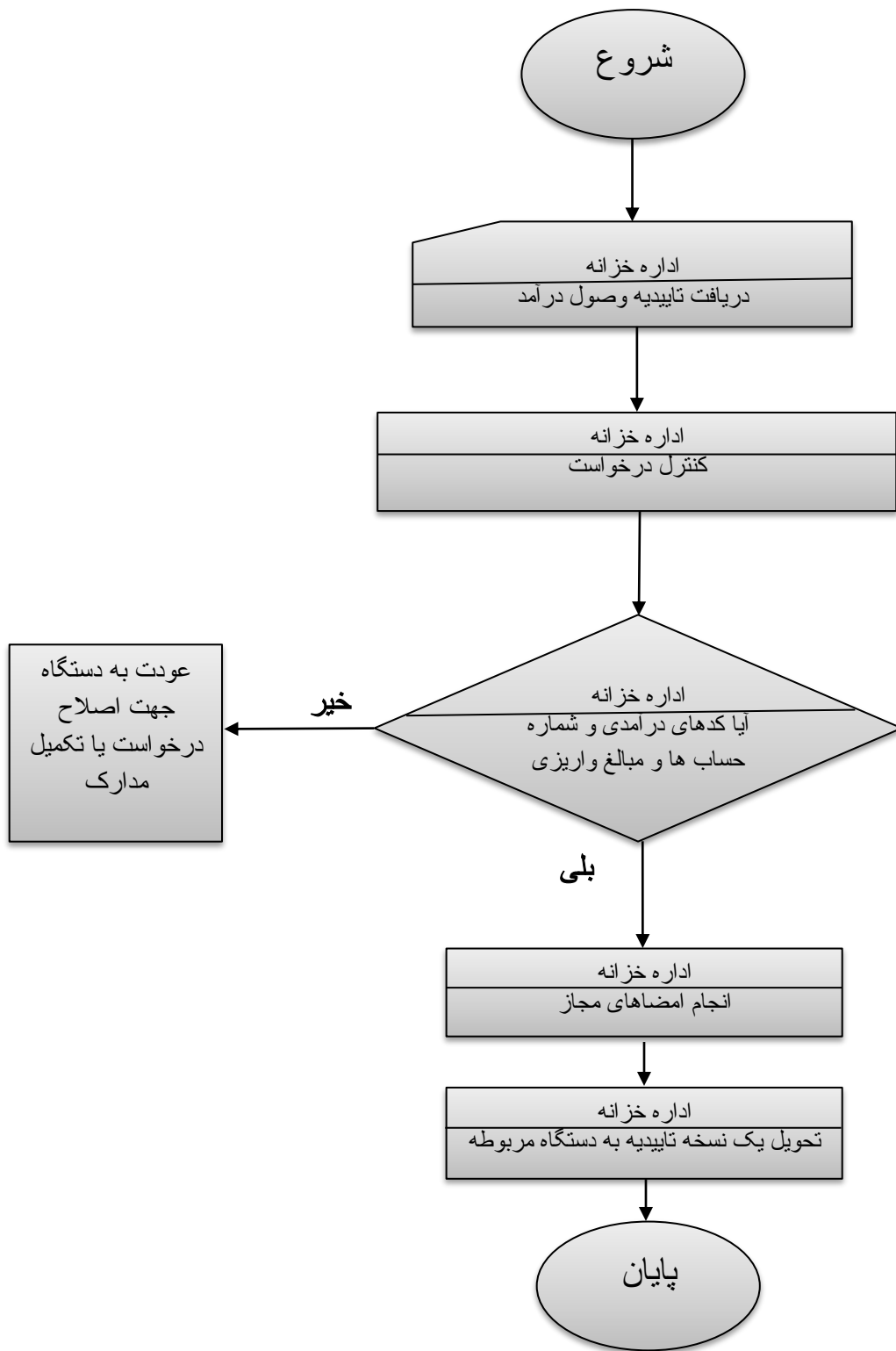

واحد مربوط:

پست الکترونیک:

تلفن:

نام و نام خانوادگی تکمیل کننده فرم:

بسمه تعالی

فرم شناسنامه خدمت دستگاه اجرایی

ضمیمه ۱

۱- عنوان خدمت: دریافت و پرداخت سپرده دستگاههای اجرایی		۲- شناسه خدمت ۱۰۰۱۱۱۴۶۰۰۰		
۳- آرایه دوره	نام دستگاه اجرایی: اداره کل امور اقتصادی و دارایی خوزستان- اداره خزانه			
	نام دستگاه مادر: وزارت امور اقتصادی و دارایی			
۴- مشخصات خدمت	شرح خدمت	جهت صدور تاییدیه یکساله سپرده و یا تاییدیه های سپرده مربوط به تغییر و تحول ذیحسابان فرم تکمیل شده تاییدیه که توسط دستگاههای اجرایی تهیه و تنظیم گردیده است از نظر صحت ارقام مندرج در تاییدیه و امضاء ، با اطلاعات سیستم سپرده خزانه معین تطبیق داده شده و در صورت صحت توسط کارشناس واحد سپرده و رییس قسمت خزانه و معاون نظارت مالی تایید و به دستگاه عودت می گردد .		
	نوع خدمت	<input type="checkbox"/> خدمت به شهروندان (G۲C) <input type="checkbox"/> خدمت به کسب و کار (G۲B) <input checked="" type="checkbox"/> خدمت به دیگر دستگاه های دولتی (G۲G)		
	ماهیت خدمت	<input checked="" type="checkbox"/> حاکمیتی <input type="checkbox"/> تصدی گری		
	سطح خدمت	<input type="checkbox"/> ملی <input type="checkbox"/> منطقه ای <input checked="" type="checkbox"/> استانی <input type="checkbox"/> شهری <input type="checkbox"/> اروستایی		
	رویداد مرتبط با:	<input type="checkbox"/> تولد <input type="checkbox"/> آموزش <input type="checkbox"/> سلامت <input type="checkbox"/> مالیات <input type="checkbox"/> کسب و کار <input type="checkbox"/> تامین اجتماعی <input type="checkbox"/> ثبت مالکیت		
		<input type="checkbox"/> تاسیسات شهری <input type="checkbox"/> بیمه <input type="checkbox"/> ازدواج <input type="checkbox"/> بازنشستگی <input type="checkbox"/> مدارک و گواهینامه ها <input type="checkbox"/> وفات <input checked="" type="checkbox"/> سایر		
	نحوه آغاز خدمت	<input checked="" type="checkbox"/> تقاضای گیرنده خدمت <input type="checkbox"/> فرارسیدن زمانی مشخص <input type="checkbox"/> رخداد رویدادی مشخص		
		<input type="checkbox"/> تشخیص دستگاه <input type="checkbox"/> سایر: ...		
		مدارک لازم برای انجام خدمت		
		قوانین و مقررات بالادستی		
۵- جزئیات خدمت	آمار تعداد خدمت گیرندگان	۲۵۰ خدمت گیرندگان در: ماه <input type="checkbox"/> فصل <input type="checkbox"/> سال <input checked="" type="checkbox"/>		
	متوسط مدت زمان آرایه خدمت:	۱ روز		

تواتر		<input type="checkbox"/> یکبار برای همیشه		۲۵۰ بار در: <input type="checkbox"/> ماه <input type="checkbox"/> فصل <input checked="" type="checkbox"/> سال	
تعداد بار مراجعه حضوری					
هزینه ارایه خدمت (ریال)		مبلغ (مبالغ)		شماره حساب (های) بانکی	
به خدمت گیرندگان		-		-	
		-		-	
		...		-	
آدرس دقیق و مستقیم خدمت در وبگاه در صورت الکترونیکی بودن همه یا بخشی از آن					
www.kz.mefa.gov.ir					
نام سامانه مربوط به خدمت در صورت الکترونیکی بودن همه یا بخشی از آن:					
مراحل خدمت		نوع ارائه		رسانه ارتباطی خدمت	
در مرحله اطلاع رسانی خدمت		<input checked="" type="checkbox"/> الکترونیکی		<input type="checkbox"/> اینترنتی (مانند وبگاه دستگاه) <input type="checkbox"/> تلفن همراه (برنامه کاربردی) <input type="checkbox"/> پست الکترونیک <input type="checkbox"/> ارسال پستی <input type="checkbox"/> تلفن گویا یا مرکز تماس <input type="checkbox"/> پیام کوتاه <input type="checkbox"/> سایر (با ذکر نحوه دسترسی)	
		<input type="checkbox"/> غیر الکترونیکی		<div style="display: flex; align-items: center;"> <div style="writing-mode: vertical-rl; transform: rotate(180deg); font-weight: bold; margin-right: 5px;">مراجعه حضوری</div> <input type="checkbox"/> جهت احراز اصالت فرد <input type="checkbox"/> جهت احراز اصالت مدرک <input type="checkbox"/> نبود زیرساخت ارتباطی مناسب <input type="checkbox"/> سایر: </div>	
در مرحله درخواست خدمت		<input checked="" type="checkbox"/> الکترونیکی		<input type="checkbox"/> اینترنتی (مانند وبگاه دستگاه) <input type="checkbox"/> تلفن همراه (برنامه کاربردی) <input type="checkbox"/> پست الکترونیک <input type="checkbox"/> ارسال پستی <input type="checkbox"/> تلفن گویا یا مرکز تماس <input type="checkbox"/> پیام کوتاه <input type="checkbox"/> دفاتر پیشخوان شماره قرارداد و واگذاری خدمات به دفاتر پیشخوان: <input type="checkbox"/> عناوین مشابه دفاتر پیشخوان <input checked="" type="checkbox"/> سایر (اتوماسیون اداری)	
		<input checked="" type="checkbox"/> غیر الکترونیکی		<div style="display: flex; align-items: center;"> <div style="writing-mode: vertical-rl; transform: rotate(180deg); font-weight: bold; margin-right: 5px;">مراجعه حضوری</div> <input type="checkbox"/> جهت احراز اصالت فرد <input checked="" type="checkbox"/> جهت احراز اصالت مدرک <input type="checkbox"/> نبود زیرساخت ارتباطی مناسب <input type="checkbox"/> سایر: </div>	
مراجعه به دستگاه:		مراجعه به دستگاه:		مراجعه به دستگاه:	
<input type="checkbox"/> ملی		<input type="checkbox"/> ملی		<input type="checkbox"/> ملی	
<input type="checkbox"/> استانی		<input type="checkbox"/> استانی		<input checked="" type="checkbox"/> استانی	
<input type="checkbox"/> شهرستانی		<input type="checkbox"/> شهرستانی		<input type="checkbox"/> شهرستانی	

<input type="checkbox"/> دستگاه <input type="checkbox"/> مراجعه کننده	<input type="checkbox"/>	<input type="checkbox"/>	-	-	-	-	
<input type="checkbox"/> دستگاه <input type="checkbox"/> مراجعه کننده	<input type="checkbox"/>	<input type="checkbox"/>	-	-	-	-	
۱- وصول فرم تاییدیه							۹- معاونین فرایندهای خدمت
۲- کنترل تاییدیه							
۳- تایید فرم و عودت به دستگاه							
.....							

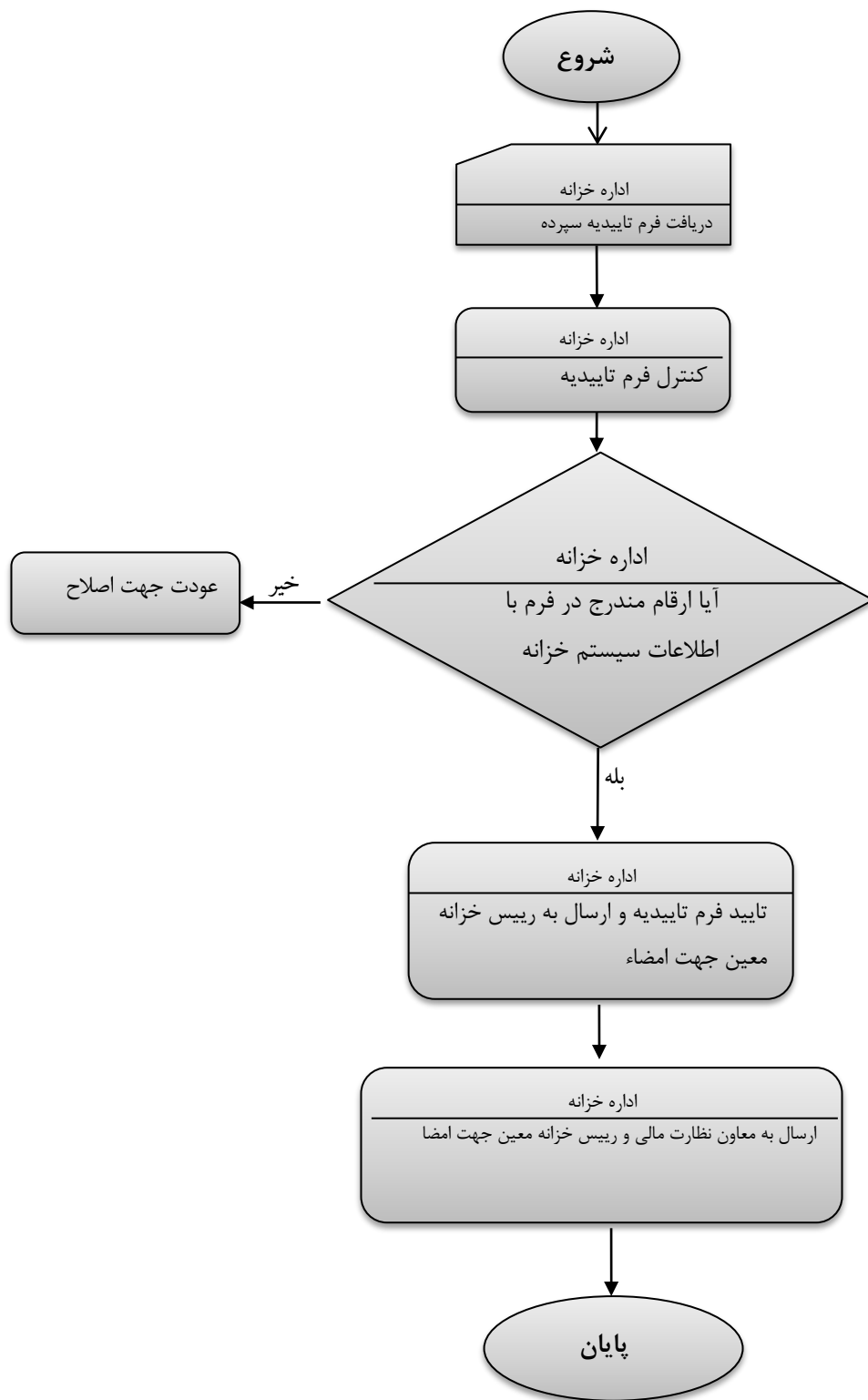

واحد مربوط:

پست الکترونیک:

تلفن:

نام و نام خانوادگی تکمیل کننده فرم:

بسمه تعالی

فرم شناسنامه خدمت دستگاه اجرایی

ضمیمه ۱

۱- عنوان خدمت: پرداخت حقوق کارکنان دولت		۲- شناسه خدمت: ۱۰۰۱۱۳۹۰۰۰	
۳- ارائه دهنده	نام دستگاه اجرایی: اداره کل امور اقتصادی و دارایی استان خوزستان - اداره خزانه		
	نام دستگاه مادر: وزارت امور اقتصادی و دارایی		
۴- مشخصات خدمت	شرح خدمت ابتدا درخواست وجه حقوق دریافت می شود. درخواست از نظری شکلی و امضای ذیحساب مورد بررسی قرار می گیرد. تاییدهای ماههای گذشته سازمان تامین اجتماعی، بیمه خدمات درمانی، سازمان بازنشستگی و امور مالیاتی دریافت و مورد بررسی قرار می گیرد. مبالغ خروجی حاصل از دیسکت حقوق با درخواست وجه ذیحساب مطابقت داده می شود. در صورت صحیح بودن لیست ثبت می شود، در غیر اینصورت موارد خطا تفهیم و درخواست به همراه دیسکت عودت داده می شود. تخصیص دریافتی از سازمان مدیریت و خزانه داری کل ثبت می شود. پس از آن فایل بانک حقوق دستگاههای ملی و استانی آماده می شود. خلاصه پرداخت حقوق به همراه دیسکت تحویل واحد دریافت و پرداخت می شود.		
	نوع خدمت	<input type="checkbox"/> خدمت به شهروندان (G۲C) <input type="checkbox"/> خدمت به کسب و کار (G۲B) <input checked="" type="checkbox"/> خدمت به دیگر دستگاه های دولتی (G۲G)	
	ماهیت خدمت	<input checked="" type="checkbox"/> حاکمیتی <input type="checkbox"/> تصدی گری	
	سطح خدمت	<input type="checkbox"/> ملی <input checked="" type="checkbox"/> منطقه ای <input type="checkbox"/> استانی <input type="checkbox"/> شهری <input type="checkbox"/> روستایی	
	رویداد مرتبط با:	<input type="checkbox"/> تولد <input type="checkbox"/> آموزش <input type="checkbox"/> سلامت <input type="checkbox"/> مالیات <input type="checkbox"/> کسب و کار <input type="checkbox"/> تامین اجتماعی <input type="checkbox"/> ثبت مالکیت	
	نحوه آغاز خدمت	<input type="checkbox"/> تقاضای گیرنده خدمت <input checked="" type="checkbox"/> فرارسیدن زمانی مشخص <input type="checkbox"/> رخداد رویدادی مشخص	
		<input type="checkbox"/> تشخیص دستگاه <input type="checkbox"/> سایر: ...	
		<input type="checkbox"/> تاسیسات شهری <input type="checkbox"/> بیمه <input type="checkbox"/> ازدواج <input type="checkbox"/> بازنشستگی <input type="checkbox"/> مدارک و گواهینامه ها <input type="checkbox"/> وفات <input checked="" type="checkbox"/> سایر	

مدارک لازم برای انجام خدمت		درخواست وجه با امضای ذیحساب، تاییده های پرداخت شده کسورات حقوق (تامین اجتماعی، مالیات، خدمات درمانی و بازنشستگی، دیسکت فایل حقوق و فرمهای مربوطه)	
قوانین و مقررات بالادستی			
۵- جزئیات خدمت	آمار تعداد خدمت گیرندگان	... خدمت گیرندگان در: <input type="checkbox"/> ماه <input type="checkbox"/> فصل <input type="checkbox"/> سال	
	متوسط مدت زمان ارایه خدمت:	۱۰ دقیقه	
	تواتر	<input type="checkbox"/> یکبار برای همیشه ... بار در: <input type="checkbox"/> ماه <input type="checkbox"/> فصل <input type="checkbox"/> سال	
	تعداد بار مراجعه حضوری	-----	
	هزینه ارایه خدمت (ریال) به خدمت گیرندگان	مبلغ (مبالغ)	شماره حساب (های) بانکی
آدرس دقیق و مستقیم خدمت در وبگاه در صورت الکترونیکی بودن همه یا بخشی از آن			
www.kz.mefa.gov.ir			
نام سامانه مربوط به خدمت در صورت الکترونیکی بودن همه یا بخشی از آن:			
مراحل خدمت	نوع ارائه	رسانه ارتباطی خدمت	
در مرحله اطلاع رسانی خدمت	<input checked="" type="checkbox"/> الکترونیکی	<input checked="" type="checkbox"/> اینترنتی (مانند وبگاه دستگاه) <input type="checkbox"/> تلفن همراه (برنامه کاربردی) <input type="checkbox"/> پست الکترونیک <input type="checkbox"/> ارسال پستی <input type="checkbox"/> تلفن گویا یا مرکز تماس <input type="checkbox"/> پیام کوتاه <input type="checkbox"/> سایر (با ذکر نحوه دسترسی)	
	<input type="checkbox"/> غیر الکترونیکی	<div style="display: flex; justify-content: space-between;"> <div> <input type="checkbox"/> جهت احراز اصالت فرد <input type="checkbox"/> جهت احراز اصالت مدرک <input type="checkbox"/> نبود زیرساخت ارتباطی مناسب <input type="checkbox"/> سایر: </div> <div style="writing-mode: vertical-rl; transform: rotate(180deg);"> مراجعه حضوری </div> <div> مراجعه به دستگاه: <input type="checkbox"/> ملی <input type="checkbox"/> استانی <input type="checkbox"/> شهرستانی </div> </div>	
در مرحله درخواست خدمت	<input checked="" type="checkbox"/> الکترونیکی	<input type="checkbox"/> اینترنتی (مانند وبگاه دستگاه) <input type="checkbox"/> تلفن همراه (برنامه کاربردی) <input type="checkbox"/> پست الکترونیک <input type="checkbox"/> ارسال پستی <input type="checkbox"/> تلفن گویا یا مرکز تماس <input type="checkbox"/> پیام کوتاه <input type="checkbox"/> دفاتر پیشخوان شماره قرارداد واگذاری خدمات به دفاتر پیشخوان: <input type="checkbox"/> عناوین مشابه دفاتر پیشخوان <input checked="" type="checkbox"/> سایر (اتوماسیون اداری)	

۶- نحوه دسترسی به خدمت

				<input checked="" type="checkbox"/> غیرالکترونیکی <input type="checkbox"/> الکترونیکی		مرحله تولید خدمت (فرایند داخل دستگاه یا ارتباط با دیگر دستگاه ها)	در مرحله ارائه خدمت
مرجعه به دستگاه: <input type="checkbox"/> ملی <input type="checkbox"/> استانی <input type="checkbox"/> شهرستانی		<input checked="" type="checkbox"/> جهت احراز اصالت فرد <input type="checkbox"/> جهت احراز اصالت مدرک <input checked="" type="checkbox"/> نبود زیرساخت ارتباطی مناسب <input type="checkbox"/> سایر:		ذکر ضرورت مرجعه حضوری			
<input type="checkbox"/> اینترنتی (مانند درگاه دستگاه) <input type="checkbox"/> اینترنتی (مانند اینترنت داخلی دستگاه یا ERP) <input type="checkbox"/> پست الکترونیک <input type="checkbox"/> سایر (با ذکر نحوه دسترسی)		درخواست وجه به امضاء ذیحساب دستگاه اجرائی بانضمام فرم تامین اجتماعی تاییدیه پرداخت ماههای قبل خدمات درمانی، تامین اجتماعی، بازنشستگی و مالیات فایل الکترونیکی محتوی مشخصات لازم انجام مشاوره لازم در صورت وجود خطا در فایل		ذکر ضرورت مرجعه حضوری			
<input checked="" type="checkbox"/> اینترنتی (مانند وبگاه دستگاه) <input type="checkbox"/> تلفن همراه (برنامه کاربردی) <input type="checkbox"/> پست الکترونیک <input type="checkbox"/> ارسال پستی <input type="checkbox"/> تلفن گویا یا مرکز تماس <input type="checkbox"/> پیام کوتاه <input type="checkbox"/> دفاتر پیشخوان شماره قرارداد و اگذاری خدمات به دفاتر پیشخوان: <input type="checkbox"/> عنوان مشابه دفاتر پیشخوان <input type="checkbox"/> سایر (با ذکر نحوه دسترسی)		<input type="checkbox"/> جهت احراز اصالت فرد <input type="checkbox"/> جهت احراز اصالت مدرک <input type="checkbox"/> نبود زیرساخت ارتباطی مناسب <input type="checkbox"/> سایر:		<input type="checkbox"/> غیرالکترونیکی <input checked="" type="checkbox"/> الکترونیکی			
مرجعه به دستگاه: <input type="checkbox"/> ملی <input type="checkbox"/> استانی <input type="checkbox"/> شهرستانی		<input type="checkbox"/> جهت احراز اصالت فرد <input type="checkbox"/> جهت احراز اصالت مدرک <input type="checkbox"/> نبود زیرساخت ارتباطی مناسب <input type="checkbox"/> سایر:		ذکر ضرورت مرجعه حضوری			
۷- ارتباط خدمت با سایر سامانه ها (بانکهای اطلاعاتی) در دستگاه	نام سامانه های دیگر		فیلهای مورد تبادل		اعلام الکترونیکی اعلام غیر الکترونیکی		
	بانکواره		-----		<input checked="" type="checkbox"/> <input type="checkbox"/>		
	-----		-----		<input type="checkbox"/> <input type="checkbox"/>		
	-----		-----		<input type="checkbox"/> <input type="checkbox"/>		

نام دستگاه دیگر	نام سامانه های دستگاه دیگر	فیلدهای موردتبادل	مبلغ (در صورت پرداخت هزینه)	استعلام الکترونیکی		اگر استعلام غیرالکترونیکی است، استعلام توسط:
				آنلاین	دسته ای (Batch)	
				<input type="checkbox"/>	<input type="checkbox"/>	<input type="checkbox"/> دستگاه <input type="checkbox"/> مراجعه کننده
				<input type="checkbox"/>	<input type="checkbox"/>	<input type="checkbox"/> دستگاه <input type="checkbox"/> مراجعه کننده
				<input type="checkbox"/>	<input type="checkbox"/>	<input type="checkbox"/> دستگاه <input type="checkbox"/> مراجعه کننده
۹- عناوین فرایندهای خدمت	۱- دریافت درخواست وجه حقوق و بررسی مفاد آن و مطابقت دادن موارد با قوانین					
	۲- دریافت درخواست وجه سایر و بررسی مبلغ درخواستی با تخصیص دستگاه					
	۳- دریافت و ثبت تخصیص دریافتی از سازمان مدیریت و خزانه داری کل					
	۴- ایجاد فایل بانک حقوق دستگاههای ملی و استانی					
	۵- پرداخت حقوق دستگاههای استانی و ملی بوسیله بانک لت					
	۶- پرداخت کسورات قانونی دستگاههای استانی و ملی					
	۷- صدور تاییدیه پرداخت حقوق و کسورات قانونی دستگاههای استانی و ملی					

۸- ارتباط خدمت با سایر دستگاههای دیگر

۹- عناوین فرایندهای خدمت

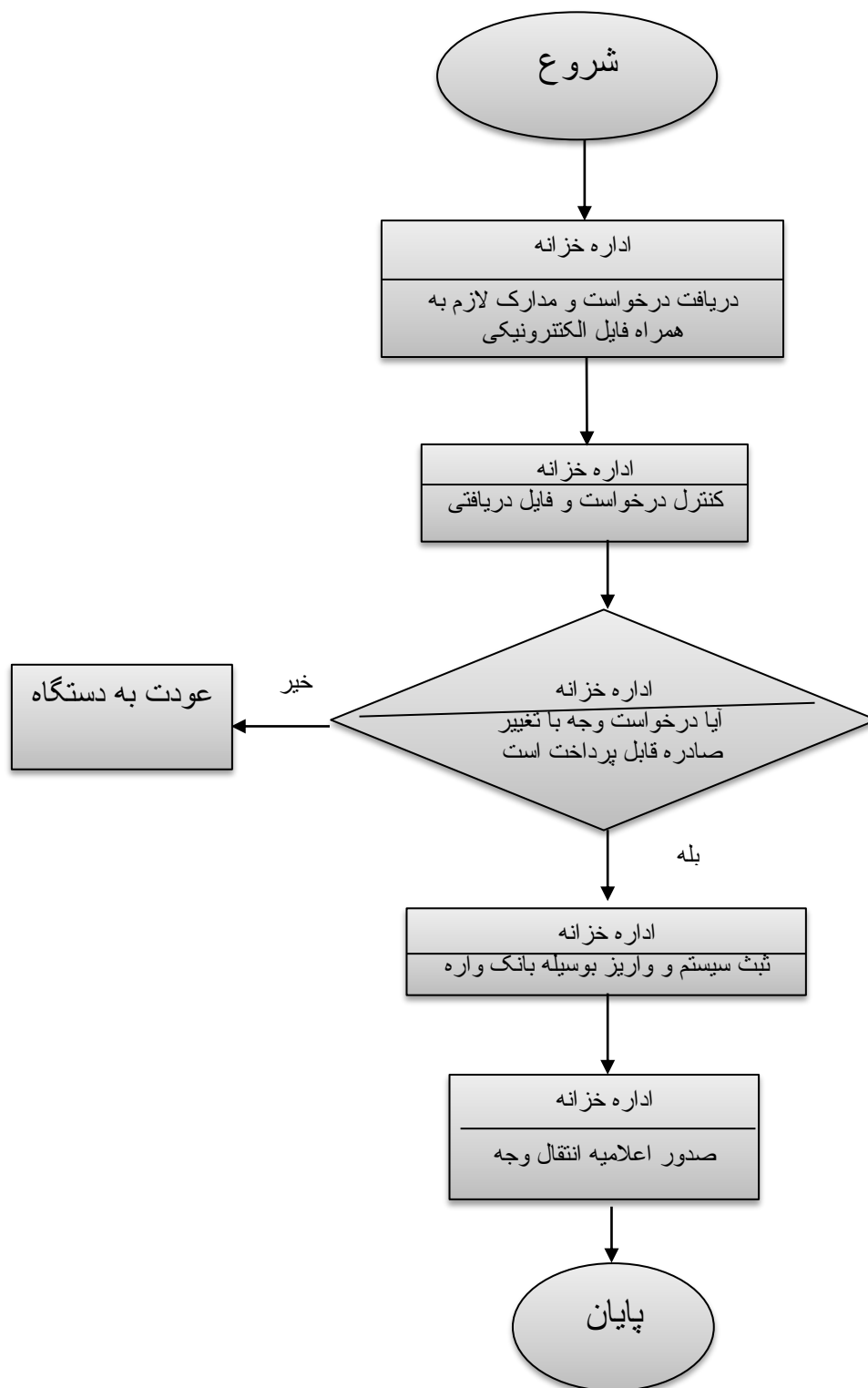

بسمه تعالی

فرم شناسنامه خدمت دستگاه اجرایی

ضمیمه ۱

۱- عنوان خدمت: کنترل و نظارت قانونی اعتبارات مصوب و تخصیص یافته ،		۲- شناسه خدمت ۱۰۰۱۱۱۴۰۰۰۰	
نگهداری و ابلاغ تخصیص اعتبار			
۳- ارائه دهنده خدمت	نام دستگاه اجرایی: اداره کل امور اقتصادی و دارایی استان خوزستان - اداره نظارت بر اجرای بودجه		
	نام دستگاه مادر: وزارت امور اقتصادی و دارایی		
۴- مشخصات خدمت	شرح خدمت کنترل کلیه ردیف های بودجه از نظر انطباق با قوانین و مقررات و ابلاغ ارقام تخصیص منطبق با قوانین به دستگاههای و استانهای ذینفع		
	نوع خدمت <input type="checkbox"/> خدمت به شهروندان (G۲C) <input type="checkbox"/> خدمت به کسب و کار (G۲B) <input checked="" type="checkbox"/> خدمت به دیگر دستگاه های دولتی (G۲G)		
	ماهیت خدمت <input checked="" type="checkbox"/> حاکمیتی <input type="checkbox"/> تصدی گری		
	سطح خدمت <input checked="" type="checkbox"/> ملی <input type="checkbox"/> منطقه ای <input type="checkbox"/> استانی <input type="checkbox"/> روستایی		
	رویداد مرتبط با: <input type="checkbox"/> تولد <input type="checkbox"/> آموزش <input type="checkbox"/> سلامت <input type="checkbox"/> مالیات <input type="checkbox"/> کسب و کار <input type="checkbox"/> تامین اجتماعی <input type="checkbox"/> ثبت مالکیت <input type="checkbox"/> تاسیسات شهری <input type="checkbox"/> بیمه <input type="checkbox"/> ازدواج <input type="checkbox"/> بازنشستگی <input type="checkbox"/> مدارک و گواهینامه ها <input type="checkbox"/> وفات <input checked="" type="checkbox"/> سایر		
	نحوه آغاز خدمت <input type="checkbox"/> تقاضای گیرنده خدمت <input checked="" type="checkbox"/> فرارسیدن زمانی مشخص <input checked="" type="checkbox"/> رخداد رویدادی مشخص <input type="checkbox"/> تشخیص دستگاه <input type="checkbox"/> سایر: ...		
	مدارک لازم برای انجام خدمت ۱- قانون بودجه سنواتی ۲- نامه اصلاح و ابلاغ اعتبار سازمان مدیریت و برنامه ریزی کشور ۳- نامه تخصیص اعتبار سازمان مدیریت و برنامه ریزی کشور		
	قوانین و مقررات بالادستی ۱- قانون بودجه و تبصره های آن ۲- قانون برنامه توسعه مربوط ۳- آئین نامه ها، تصویب نامه ها ، ابلاغیه ها و موافقت نامه های مربوط		
	آمار تعداد خدمت گیرندگان حدود ۱۰۰۰ خدمت گیرندگان در: ماه <input type="checkbox"/> فصل <input type="checkbox"/> سال <input checked="" type="checkbox"/>		
	متوسط مدت زمان ارائه خدمت: کل سال مالی		
تواتر یکبار برای همیشه مداوم: ماه <input type="checkbox"/> فصل <input type="checkbox"/> سال <input checked="" type="checkbox"/>			
تعداد بار مراجعه حضوری چندین بار			
هزینه ارائه خدمت (ریال) به مبلغ (مبالغ) شماره حساب (های) بانکی پرداخت بصورت الکترونیک <input type="checkbox"/>			
خدمت گیرندگان -			
آدرس دقیق و مستقیم خدمت در وبگاه در صورت الکترونیکی بودن همه یا بخشی از آن www.kz.mefa.gov.ir			
۵- نحوه دسترسی	نام سامانه مربوط به خدمت در صورت الکترونیکی بودن همه یا بخشی از آن: سیستم تخصیص اعتبار		
	مراحل خدمت	نوع ارائه	رسانه ارتباطی خدمت

<input type="checkbox"/> الکترونیکی <input type="checkbox"/> پست الکترونیک <input type="checkbox"/> تلفن گویا یا مرکز تماس <input type="checkbox"/> سایر (با ذکر نحوه دسترسی)	<input checked="" type="checkbox"/> اینترنتی (مانند وبگاه دستگاه) <input type="checkbox"/> تلفن همراه (برنامه کاربردی) <input type="checkbox"/> ارسال پستی <input type="checkbox"/> پیام کوتاه	<input checked="" type="checkbox"/> الکترونیکی <input type="checkbox"/> غیر الکترونیکی	در مرحله اطلاع رسانی خدمت	
<input type="checkbox"/> غیر الکترونیکی <input checked="" type="checkbox"/> الکترونیکی	<div style="background-color: #cccccc; padding: 5px; text-align: center;"> ذکر ضرورت مراجعه حضوری </div> <input type="checkbox"/> جهت احراز اصالت فرد <input type="checkbox"/> جهت احراز اصالت مدرک <input type="checkbox"/> نبود زیرساخت ارتباطی مناسب <input type="checkbox"/> سایر:	<input type="checkbox"/> غیر الکترونیکی <input checked="" type="checkbox"/> الکترونیکی	در مرحله درخواست خدمت	
<input type="checkbox"/> غیر الکترونیکی <input checked="" type="checkbox"/> الکترونیکی	<div style="background-color: #cccccc; padding: 5px; text-align: center;"> ذکر ضرورت مراجعه حضوری </div> <input type="checkbox"/> جهت احراز اصالت فرد <input type="checkbox"/> جهت احراز اصالت مدرک <input type="checkbox"/> نبود زیرساخت ارتباطی مناسب <input type="checkbox"/> سایر:	<input type="checkbox"/> غیر الکترونیکی <input checked="" type="checkbox"/> الکترونیکی	در مرحله درخواست خدمت	
<input type="checkbox"/> غیر الکترونیکی <input checked="" type="checkbox"/> الکترونیکی	<div style="background-color: #cccccc; padding: 5px; text-align: center;"> ذکر ضرورت مراجعه حضوری </div> <input type="checkbox"/> جهت احراز اصالت فرد <input type="checkbox"/> جهت احراز اصالت مدرک <input type="checkbox"/> نبود زیرساخت ارتباطی مناسب <input type="checkbox"/> سایر:	<input type="checkbox"/> غیر الکترونیکی <input checked="" type="checkbox"/> الکترونیکی	در مرحله درخواست خدمت	
<input type="checkbox"/> غیر الکترونیکی <input checked="" type="checkbox"/> الکترونیکی	<input type="checkbox"/> اینترنتی (مانند وبگاه دستگاه) <input type="checkbox"/> پست الکترونیک <input type="checkbox"/> تلفن گویا یا مرکز تماس <input type="checkbox"/> سایر (با ذکر نحوه دسترسی)	<input type="checkbox"/> غیر الکترونیکی <input checked="" type="checkbox"/> الکترونیکی	مرحله تولید خدمت (فرایند داخل دستگاه یا ارتباط با دیگر دستگاه ها)	
<input type="checkbox"/> غیر الکترونیکی <input checked="" type="checkbox"/> الکترونیکی	<input type="checkbox"/> اینترنتی (مانند وبگاه دستگاه) <input type="checkbox"/> تلفن همراه (برنامه کاربردی) <input type="checkbox"/> ارسال پستی <input type="checkbox"/> پیام کوتاه	<input type="checkbox"/> غیر الکترونیکی <input checked="" type="checkbox"/> الکترونیکی	در مرحله ارائه خدمت	
<input type="checkbox"/> غیر الکترونیکی <input checked="" type="checkbox"/> الکترونیکی	<input type="checkbox"/> اینترنتی (مانند وبگاه دستگاه) <input type="checkbox"/> تلفن همراه (برنامه کاربردی) <input type="checkbox"/> ارسال پستی <input type="checkbox"/> پیام کوتاه	<input type="checkbox"/> غیر الکترونیکی <input checked="" type="checkbox"/> الکترونیکی	در مرحله ارائه خدمت	

		<input type="checkbox"/> غیر الکترونیکی		ذکر ضرورت مراجعه حضوری		<input type="checkbox"/> جهت احراز اصالت فرد <input type="checkbox"/> جهت احراز اصالت مدرک <input type="checkbox"/> نبود زیرساخت ارتباطی مناسب <input type="checkbox"/> سایر: سیستم پرداخت خزانه		مراجعه به دستگاه: <input type="checkbox"/> ملی <input type="checkbox"/> استانی <input type="checkbox"/> شهرستانی					
نام سامانه های دیگر		فیلدهای موردتبادل				سیستم پرداخت خزانه		ارقام بودجه ای (مصوب ، تخصیص یافته)					
								نام سامانه های دیگر					
۷- ارتباط خدمت با سایر سامانه ها (بانکهای اطلاعاتی) در دستگاه		<input type="checkbox"/>		<input type="checkbox"/>		<input type="checkbox"/>		<input type="checkbox"/>					
<input type="checkbox"/>		<input type="checkbox"/>		<input type="checkbox"/>		<input type="checkbox"/>		<input type="checkbox"/>					
<input type="checkbox"/>		<input type="checkbox"/>		<input type="checkbox"/>		<input type="checkbox"/>		<input type="checkbox"/>					
<input type="checkbox"/>		<input type="checkbox"/>		<input type="checkbox"/>		<input type="checkbox"/>		<input type="checkbox"/>					
۸- ارتباط خدمت با سایر دستگاههای دیگر		نام دستگاه دیگر		نام سامانه های دستگاه دیگر		فیلدهای موردتبادل		مبلغ (در صورت پرداخت هزینه)		استعلام الکترونیکی برخفا online دستهای (Batch)		اگر استعلام غیر الکترونیکی است، استعلام توسط:	
										<input type="checkbox"/> دستگاه <input type="checkbox"/> مراجعه کننده		<input type="checkbox"/>	
										<input type="checkbox"/> دستگاه <input type="checkbox"/> مراجعه کننده		<input type="checkbox"/>	
										<input type="checkbox"/> دستگاه <input type="checkbox"/> مراجعه کننده		<input type="checkbox"/>	
۹- عنوان فرآیندهای خدمت													

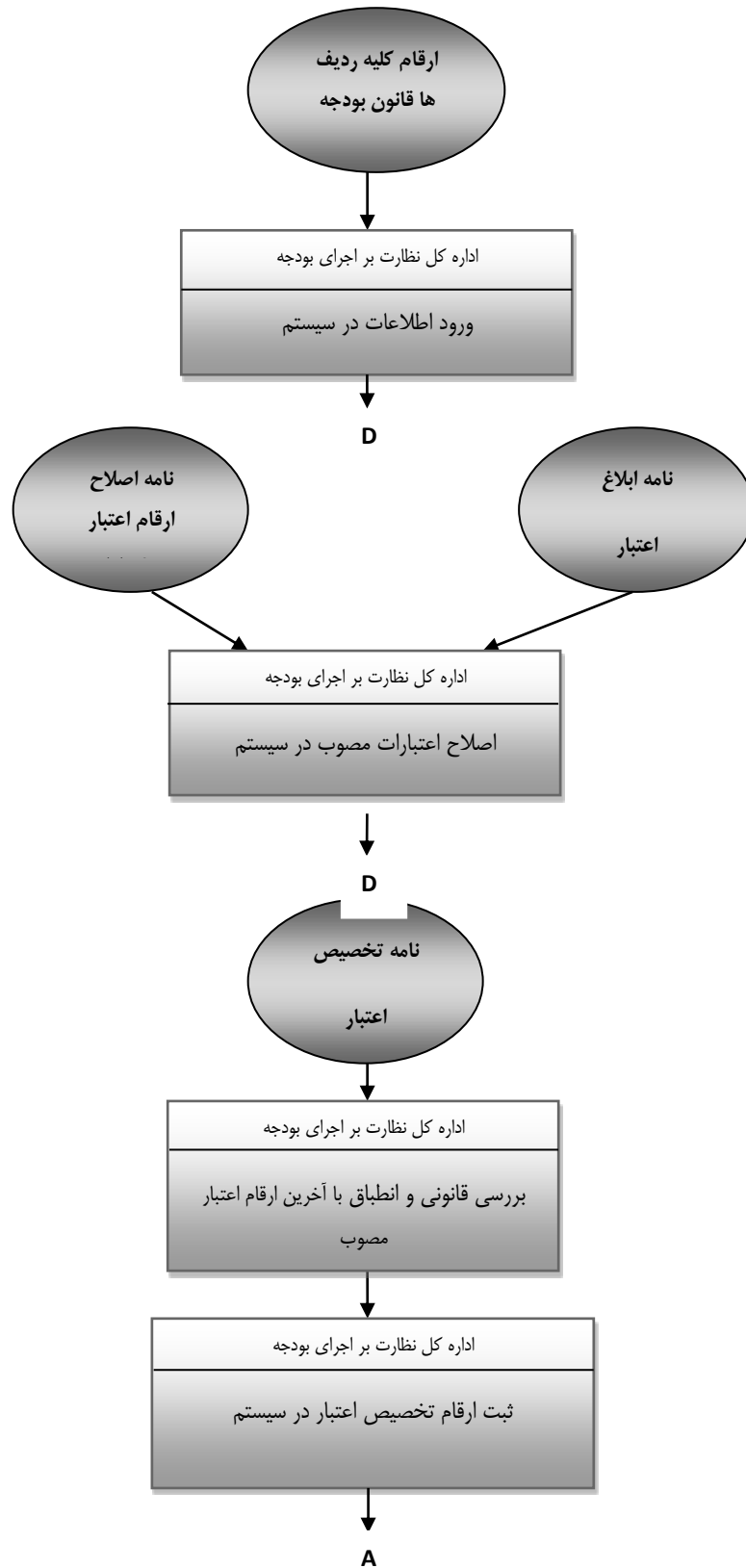

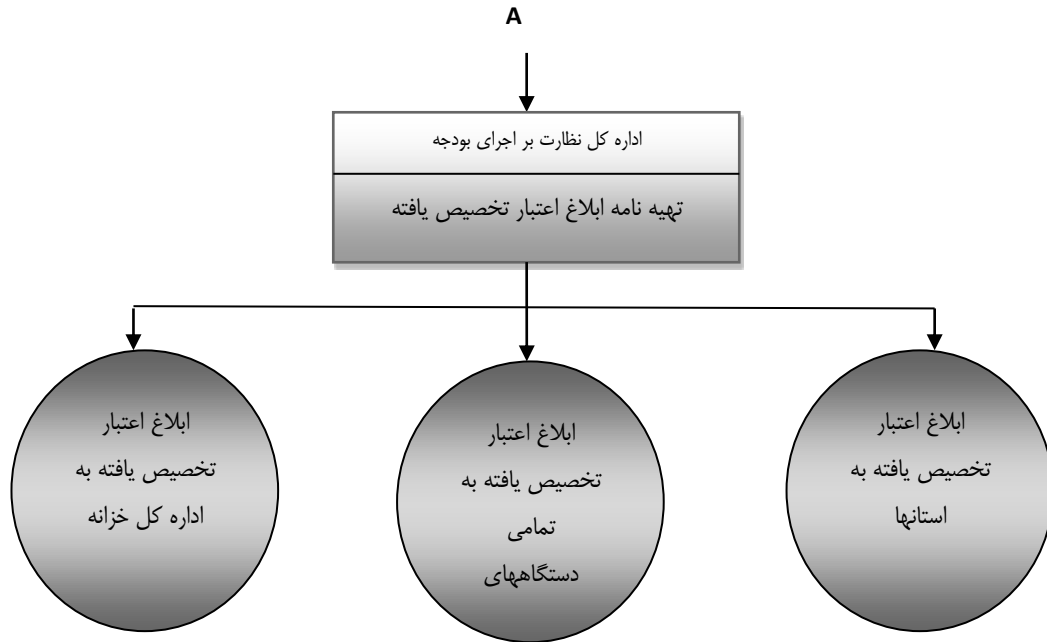

بسمه تعالی

فرم شناسنامه خدمت دستگاه اجرایی

ضمیمه ۱

۱- عنوان خدمت: پرداخت سایر اعتبارات هزینه ای		۲- شناسه خدمت: ۱۰۰۱۱۵۶۰۰۰	
۳- ارائه ارائه دهنده	نام دستگاه اجرایی: اداره کل امور اقتصادی و دارایی استان خوزستان - اداره خزانه		
	نام دستگاه مادر: وزارت امور اقتصادی و دارایی		
۴- مشخصات خدمت	شرح خدمت پس از دریافت و ثبت تخصیص ماهانه دریافتی از سازمان مدیریت از دستگاههایی که می توانند تنخواه سایر اعتبارات هزینه ای دریافت کنند، درخواست دریافت اعتبارات هزینه ای با امضای ذیحساب دریافت می گردد. خلاصه پرداخت سایر اعتبارات هزینه ای ثبت و تحویل واحد دریافت و پرداخت می شود. پس از واریز مبلغ به حساب دستگاه تاییدیه مبلغ پرداختی صادر و تحویل دستگاه می گردد. همچنین گزارشات مختلف به واحدهای مختلف صادر می شود.		
	نوع خدمت		<input type="checkbox"/> خدمت به شهروندان (G۲C) <input type="checkbox"/> خدمت به کسب و کار (G۲B) <input checked="" type="checkbox"/> خدمت به دیگر دستگاه های دولتی (G۲G)
	ماهیت خدمت		<input checked="" type="checkbox"/> حاکمیتی <input type="checkbox"/> صدی گری
	سطح خدمت		<input type="checkbox"/> ملی <input checked="" type="checkbox"/> منطقه ای <input type="checkbox"/> استانی <input type="checkbox"/> شهری <input type="checkbox"/> روستایی
	رویداد مرتبط با:		<input type="checkbox"/> تولد <input type="checkbox"/> آموزش <input type="checkbox"/> سلامت <input type="checkbox"/> مالیات <input type="checkbox"/> کسب و کار <input type="checkbox"/> تامین اجتماعی <input type="checkbox"/> ثبت مالکیت
	نحوه آغاز خدمت		<input type="checkbox"/> تقاضای گیرنده خدمت <input checked="" type="checkbox"/> ارسیدن زمانی مشخص <input type="checkbox"/> رخداد رویدادی مشخص <input type="checkbox"/> تشخص دستگاه <input type="checkbox"/> سایر: ...
	مدارک لازم برای انجام خدمت		درخواست وجه با امضای ذیحساب،
	قوانین و مقررات بالادستی		
	آمار تعداد خدمت گیرندگان		... خدمت گیرندگان در: <input checked="" type="checkbox"/> ماه <input type="checkbox"/> فصل <input type="checkbox"/> ل
	متوسط مدت زمان ارائه خدمت:		۵ دقیقه
۵- جزئیات خدمت			

تواتر		<input type="checkbox"/> بار برای همیشه		... بار در: <input checked="" type="checkbox"/> ماه <input type="checkbox"/> فصل <input type="checkbox"/> سال	
تعداد بار مراجعه حضوری					
هزینه ارائه خدمت (ریال) به		مبلغ (مبالغ)		شماره حساب (های) بانکی	
خدمت گیرندگان		-		پرداخت بصورت الکترونیک	
		-		<input type="checkbox"/>	
آدرس دقیق و مستقیم خدمت در وبگاه در صورت الکترونیکی بودن همه یا بخشی از آن					
www.kz.mefa.gov.ir					
نام سامانه مربوط به خدمت در صورت الکترونیکی بودن همه یا بخشی از آن:					
مراحل خدمت		نوع ارائه		رسانه ارتباطی خدمت	
در مرحله اطلاع رسانی خدمت		<input checked="" type="checkbox"/> الکترونیکی		<input checked="" type="checkbox"/> اینترنتی (مانند وبگاه دستگاه) <input type="checkbox"/> تلفن همراه (برنامه کاربردی) <input type="checkbox"/> پست الکترونیک <input type="checkbox"/> مال پستی <input type="checkbox"/> تلفن گویا یا مرکز تماس <input type="checkbox"/> پیام کوتاه <input type="checkbox"/> بایر (باذکر نحوه دسترسی)	
		<input type="checkbox"/> غیر الکترونیکی		جهت احراز اصالت فرد <input type="checkbox"/> جهت احراز اصالت مدرک <input type="checkbox"/> نبود زیرساخت ارتباطی مناسب <input type="checkbox"/> سایر: <input type="checkbox"/>	
در مرحله درخواست خدمت		<input checked="" type="checkbox"/> الکترونیکی		<input type="checkbox"/> اینترنتی (مانند وبگاه دستگاه) <input type="checkbox"/> تلفن همراه (برنامه کاربردی) <input type="checkbox"/> پست الکترونیک <input type="checkbox"/> مال پستی <input type="checkbox"/> تلفن گویا یا مرکز تماس <input type="checkbox"/> پیام کوتاه <input type="checkbox"/> فاکتر پیشخوان شماره قرارداد واگذاری خدمات به دفاتر پیشخوان: <input type="checkbox"/> لاوین مشابه دفاتر پیشخوان <input checked="" type="checkbox"/> بایر (اتوماسیون اداری)	
		<input checked="" type="checkbox"/> غیر الکترونیکی		جهت احراز اصالت فرد <input type="checkbox"/> جهت احراز اصالت مدرک <input type="checkbox"/> نبود زیرساخت ارتباطی مناسب <input checked="" type="checkbox"/> سایر: <input type="checkbox"/>	
مرحله تولید خدمت (فرایند داخل دستگاه یا ارتباط با دیگر دستگاه ها)		<input type="checkbox"/> الکترونیکی		<input type="checkbox"/> اینترنتی (مانند درگاه دستگاه) <input type="checkbox"/> اینترنتی (مانند اینترنت داخلی دستگاه یا ERP) <input type="checkbox"/> پست الکترونیک <input type="checkbox"/> بایر (باذکر نحوه دسترسی)	
		<input checked="" type="checkbox"/> غیر الکترونیکی		• درخواست وجه به امضاء ذیحساب دستگاه اجرایی	

	در مرحله ارائه خدمت	<input checked="" type="checkbox"/> الکترونیکی <input type="checkbox"/> پست الکترونیک <input type="checkbox"/> تلفن گویا یا مرکز تماس <input type="checkbox"/> فاکتور پیشخوان شماره قرارداد واگذاری خدمات به دفاتر پیشخوان: <input type="checkbox"/> لاوین مشابه دفاتر پیشخوان <input type="checkbox"/> مایر (با ذکر نحوه دسترسی)		<input type="checkbox"/> تلفن همراه (برنامه کاربردی) <input type="checkbox"/> سال پستی <input type="checkbox"/> پیام کوتاه			
		<input type="checkbox"/> غیر الکترونیکی ذکر ضرورت مراجعه حضوری	<input type="checkbox"/> جهت احراز اصالت فرد <input type="checkbox"/> جهت احراز اصالت مدرک <input type="checkbox"/> نبود زیرساخت ارتباطی مناسب <input type="checkbox"/> سایر:	مراجعه به دستگاه: <input type="checkbox"/> ملی <input type="checkbox"/> استانی <input type="checkbox"/> شهرستانی			
۷- ارتباط خدمت با سایر سامانه ها (بانکهای اطلاعاتی) در دستگاه	نام سامانه های دیگر	فیلدهای مورد تبادل			استعلام الکترونیکی		استعلام غیر الکترونیکی
				برخط online	دسته ای (Batch)		
	سامانه بانکواره	-		<input checked="" type="checkbox"/>	<input type="checkbox"/>	<input type="checkbox"/>	
	-	-		<input type="checkbox"/>	<input type="checkbox"/>	<input type="checkbox"/>	
	-	-		<input type="checkbox"/>	<input type="checkbox"/>	<input type="checkbox"/>	
۸- ارتباط خدمت با سایر دستگاههای دیگر	نام دستگاه دیگر	نام سامانه های دستگاه دیگر	فیلدهای مورد تبادل	مبلغ (در صورت پرداخت هزینه)	استعلام الکترونیکی	اگر استعلام غیر الکترونیکی است، استعلام توسط:	
					برخط online	دسته ای (Batch)	
	-	-	-	-	<input type="checkbox"/>	<input type="checkbox"/>	<input type="checkbox"/> دستگاه <input type="checkbox"/> مراجعه کننده
	-	-	-	-	<input type="checkbox"/>	<input type="checkbox"/>	<input type="checkbox"/> دستگاه <input type="checkbox"/> مراجعه کننده
۹- عناوین	۱- دریافت تخصیص ماهانه از سازمان مدیریت و ثبت آن در حساب دستگاه						
	۲- دریافت درخواست وجه اعتبارات هزینه ای با امضای ذیحساب						

۳- کنترل درخواست	
۴- ثبت سیستم و واریز بوسیله بانک لت	
۵- صدور اعلامیه انتقال وجه	
۶- صدور گزارشات پرداختی به سازمان مدیریت و ...	

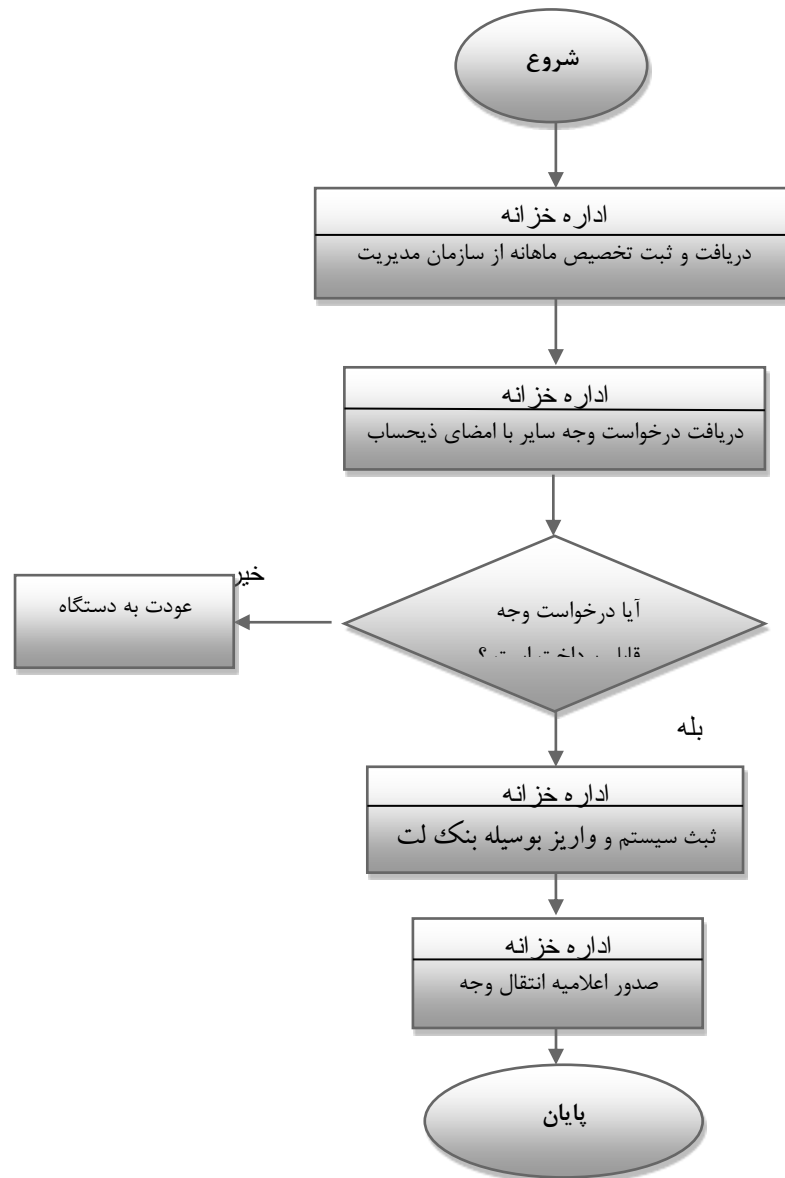

بسمه تعالی

فرم شناسنامه خدمت دستگاه اجرایی

ضمیمه ۱

۱- عنوان خدمت: دریافت درآمدهای اختصاصی و پرداخت اعتبارات اختصاصی دستگاههای اجرایی		۲- شناسه خدمت: ۱۰۰۱۱۳۷۰۰۰		
۳- ارائه دهنده خدمت	نام دستگاه اجرایی: اداره کل امور اقتصادی و دارایی استان خوزستان - اداره خزانه			
	نام دستگاه مادر: وزارت امور اقتصادی و دارایی			
۴- مشخصات خدمت	شرح خدمت			
	در اجرای ماده ۶۴ قانون محاسبات عمومی کشور مبنی بر پرداخت اعتبارات مصوب از محل درآمدهای اختصاصی تا آخر سال مالی در حدود وصولی درآمدها، ابتدا با لحاظ نمودن بودجه مصوب سالانه در سیستم پرداخت وجه نسبت به اخذ درخواست وجه از طرف ذیحسابی دستگاههای اجرایی اقدام می گردد. پس از بررسی صحت اطلاعات ارسالی درخواست وجه، درخواست مذکور با اعتبار و میزان موجودی حساب تمرکزی دستگاه درسامانه بانکداری الکترونیک مطابقت داده میشود و در صورت مطابقت، نسبت به پرداخت وجه اقدام می گردد. همچنین در صورت وجود مانده موجودی حساب درآمد اختصاصی با درخواست خزانه در پایان سال جاری به حساب درآمدهای عمومی کشور واریز می گردد.			
	نوع خدمت	<input type="checkbox"/> خدمت به شهروندان (G2C) <input type="checkbox"/> خدمت به کسب و کار (G2B) <input checked="" type="checkbox"/> خدمت به دیگر دستگاه های دولتی (G2G)		
	ماهیت خدمت	<input checked="" type="checkbox"/> حاکمیتی <input type="checkbox"/> تصدی گری		
	سطح خدمت	<input checked="" type="checkbox"/> ملی <input type="checkbox"/> منطقه ای <input type="checkbox"/> استانی <input type="checkbox"/> شهری <input type="checkbox"/> روستایی		
	رویداد مرتبط با:	<input type="checkbox"/> تولد <input type="checkbox"/> آموزش <input type="checkbox"/> سلامت <input type="checkbox"/> مالیات <input type="checkbox"/> کسب و کار <input type="checkbox"/> تامین اجتماعی <input type="checkbox"/> ثبت مالکیت <input type="checkbox"/> تاسیسات شهری <input type="checkbox"/> بیمه <input type="checkbox"/> ازدواج <input type="checkbox"/> بازنشستگی <input type="checkbox"/> مدارک و گواهینامه ها <input checked="" type="checkbox"/> وفات <input checked="" type="checkbox"/> سایر		
	نحوه آغاز خدمت	<input checked="" type="checkbox"/> تقاضای گیرنده خدمت <input checked="" type="checkbox"/> فرارسیدن زمانی مشخص <input type="checkbox"/> رخداد رویدادی مشخص <input checked="" type="checkbox"/> تشخیص دستگاه <input type="checkbox"/> سایر: ...		
	مدارک لازم برای انجام خدمت	۱- قانون بودجه ۲- درخواست وجه ۳- اطلاعات حساب بانکی		
	قوانین و مقررات بالادستی	۱- قانون محاسبات عمومی کشور ۲- قانون بودجه ۳- قانون برنامه پنجم توسعه		
	۵- جزئیات خدمت	آمار تعداد خدمت گیرندگان		
		متوسط مدت زمان ارائه خدمت: نیم ساعت		
		تواتر		
تعداد بار مراجعه حضوری				
هزینه ارائه خدمت (ریال) به خدمت گیرندگان				
۷۰۰ خدمت گیرندگان در:	<input type="checkbox"/> سال <input type="checkbox"/> فصل <input checked="" type="checkbox"/> ماه			
تعداد بار مراجعه حضوری	بر حسب نیاز			
هزینه ارائه خدمت (ریال) به خدمت گیرندگان	مبلغ (مبالغ)	شماره حساب (های) بانکی	پرداخت بصورت الکترونیک	
	-	-	<input type="checkbox"/>	
	-	-	<input type="checkbox"/>	

آدرس دقیق و مستقیم خدمت در وبگاه در صورت الکترونیکی بودن همه یا بخشی از آن							
www.kz.mefa.gov.ir							
نام سامانه مربوط به خدمت در صورت الکترونیکی بودن همه یا بخشی از آن: سیستم جامع معاونت نظارت مالی				سامانه ارتباطی خدمت			
مراحل خدمت		نوع ارائه		رسانه ارتباطی خدمت			
در مرحله اطلاع رسانی خدمت		<input checked="" type="checkbox"/> الکترونیکی <input type="checkbox"/> غیرالکترونیکی		<input checked="" type="checkbox"/> اینترنتی (مانند وبگاه دستگاه) <input type="checkbox"/> تلفن همراه (برنامه کاربردی) <input type="checkbox"/> پست الکترونیک <input type="checkbox"/> ارسال پستی <input type="checkbox"/> تلفن گویا یا مرکز تماس <input type="checkbox"/> پیام کوتاه <input type="checkbox"/> سایر (باذکر نحوه دسترسی)			
		<input type="checkbox"/> غیرالکترونیکی		جهت احراز اصالت فرد <input type="checkbox"/> جهت احراز اصالت مدرک <input type="checkbox"/> نبود زیرساخت ارتباطی مناسب <input type="checkbox"/> سایر: مقررات مربوط <input type="checkbox"/>		مراجعه به دستگاه: <input checked="" type="checkbox"/> ملی <input type="checkbox"/> استانی <input type="checkbox"/> شهرستانی	
در مرحله درخواست خدمت		<input checked="" type="checkbox"/> الکترونیکی <input type="checkbox"/> غیرالکترونیکی		<input type="checkbox"/> اینترنتی (مانند وبگاه دستگاه) <input type="checkbox"/> تلفن همراه (برنامه کاربردی) <input type="checkbox"/> پست الکترونیک <input type="checkbox"/> ارسال پستی <input type="checkbox"/> تلفن گویا یا مرکز تماس <input type="checkbox"/> پیام کوتاه <input type="checkbox"/> دفاتر پیشخوان شماره قرارداد و اگذاری خدمات به دفاتر پیشخوان: <input type="checkbox"/> عناوین مشابه دفاتر پیشخوان <input checked="" type="checkbox"/> سایر (باذکر نحوه دسترسی) اتوماسیون اداری			
		<input checked="" type="checkbox"/> غیرالکترونیکی		جهت احراز اصالت فرد <input type="checkbox"/> جهت احراز اصالت مدرک <input checked="" type="checkbox"/> نبود زیرساخت ارتباطی مناسب <input checked="" type="checkbox"/> سایر: <input type="checkbox"/>		مراجعه به دستگاه: <input checked="" type="checkbox"/> ملی <input type="checkbox"/> استانی <input type="checkbox"/> شهرستانی	
مرحله تولید خدمت (فرایند داخل دستگاه یا ارتباط با دیگر دستگاه ها)		<input checked="" type="checkbox"/> الکترونیکی <input type="checkbox"/> غیرالکترونیکی		<input type="checkbox"/> اینترنتی (مانند درگاه دستگاه) <input type="checkbox"/> اینترنتی (مانند اینترانت داخلی دستگاه یا ERP) <input type="checkbox"/> پست الکترونیک <input checked="" type="checkbox"/> سایر (باذکر نحوه دسترسی) سیستم جامع معاونت نظارت مالی			
		<input type="checkbox"/> غیرالکترونیکی		جهت احراز اصالت فرد <input type="checkbox"/> جهت احراز اصالت مدرک <input checked="" type="checkbox"/> نبود زیرساخت ارتباطی مناسب <input checked="" type="checkbox"/> سایر: <input type="checkbox"/>		مراجعه به دستگاه: <input checked="" type="checkbox"/> ملی <input type="checkbox"/> استانی <input type="checkbox"/> شهرستانی	
		<input type="checkbox"/> غیرالکترونیکی		جهت احراز اصالت فرد <input type="checkbox"/> جهت احراز اصالت مدرک <input checked="" type="checkbox"/> نبود زیرساخت ارتباطی مناسب <input checked="" type="checkbox"/> سایر: <input type="checkbox"/>		مراجعه به دستگاه: <input checked="" type="checkbox"/> ملی <input type="checkbox"/> استانی <input type="checkbox"/> شهرستانی	

در مرحله ارائه خدمت	<input checked="" type="checkbox"/> الکترونیکی <input type="checkbox"/> اینترنتی (مانند وبگاه دستگاه) <input type="checkbox"/> تلفن همراه (برنامه کاربردی) <input type="checkbox"/> پست الکترونیک <input type="checkbox"/> ارسال پستی <input type="checkbox"/> تلفن گویا یا مرکز تماس <input type="checkbox"/> پیام کوتاه <input type="checkbox"/> دفاتر پیشخوان شماره قرارداد واگذاری خدمات به دفاتر پیشخوان: <input type="checkbox"/> عناوین مشابه دفاتر پیشخوان <input checked="" type="checkbox"/> سایر (با ذکر نحوه دسترسی) (اتوماسیون اداری)		<input type="checkbox"/> غیر الکترونیکی		ذکر ضرورت مراجعه حضوری	<input type="checkbox"/> جهت احراز اصالت فرد <input type="checkbox"/> جهت احراز اصالت مدرک <input type="checkbox"/> نبود زیرساخت ارتباطی مناسب <input type="checkbox"/> سایر:	مراجعه به دستگاه: <input checked="" type="checkbox"/> ملی <input type="checkbox"/> استانی <input type="checkbox"/> شهرستانی
	نام سامانه های دیگر		فیلدهای مورد تبادل			استعلام غیر الکترونیکی	استعلام الکترونیکی برخط online دستهای (Batch)
۷- ارتباط خدمت با سایر سامانه ها	نام دستگاه دیگر	نام سامانه های دستگاه دیگر	فیلدهای مورد تبادل	مبلغ (در صورت پرداخت هزینه)	استعلام الکترونیکی برخط online دستهای (Batch)	اگر استعلام غیر الکترونیکی است، استعلام توسط:	
۸- ارتباط خدمت با سایر دستگاههای دیگر	بانک مرکزی	سامانه بانکداری الکترونیک	دریافت صورتحساب	-	<input type="checkbox"/> دستگاه <input type="checkbox"/> مراجعه کننده	<input type="checkbox"/> دستگاه <input type="checkbox"/> مراجعه کننده	
۹- عناوین فرایندهای خدمت	۱- دریافت و ورود اطلاعات بودجه مصوب سالانه در سیستم				<input type="checkbox"/> دستگاه <input type="checkbox"/> مراجعه کننده	<input type="checkbox"/> دستگاه <input type="checkbox"/> مراجعه کننده	
	۲- دریافت درخواست وجه و بررسی صحت اطلاعات ارسالی				<input type="checkbox"/> دستگاه <input type="checkbox"/> مراجعه کننده	<input type="checkbox"/> دستگاه <input type="checkbox"/> مراجعه کننده	
	۳- بررسی میزان اعتبار تخصیص یافته به دستگاه				<input type="checkbox"/> دستگاه <input type="checkbox"/> مراجعه کننده	<input type="checkbox"/> دستگاه <input type="checkbox"/> مراجعه کننده	
	۴- بررسی میزان موجودی حساب مرکزی دستگاه در سامانه بانکداری الکترونیک				<input type="checkbox"/> دستگاه <input type="checkbox"/> مراجعه کننده	<input type="checkbox"/> دستگاه <input type="checkbox"/> مراجعه کننده	
	۵- واریز وجه به حساب پرداخت دستگاه				<input type="checkbox"/> دستگاه <input type="checkbox"/> مراجعه کننده	<input type="checkbox"/> دستگاه <input type="checkbox"/> مراجعه کننده	
	۶- تحویل یک نسخه درخواست وجه و دریافت تاییدیه					<input type="checkbox"/> دستگاه <input type="checkbox"/> مراجعه کننده	<input type="checkbox"/> دستگاه <input type="checkbox"/> مراجعه کننده

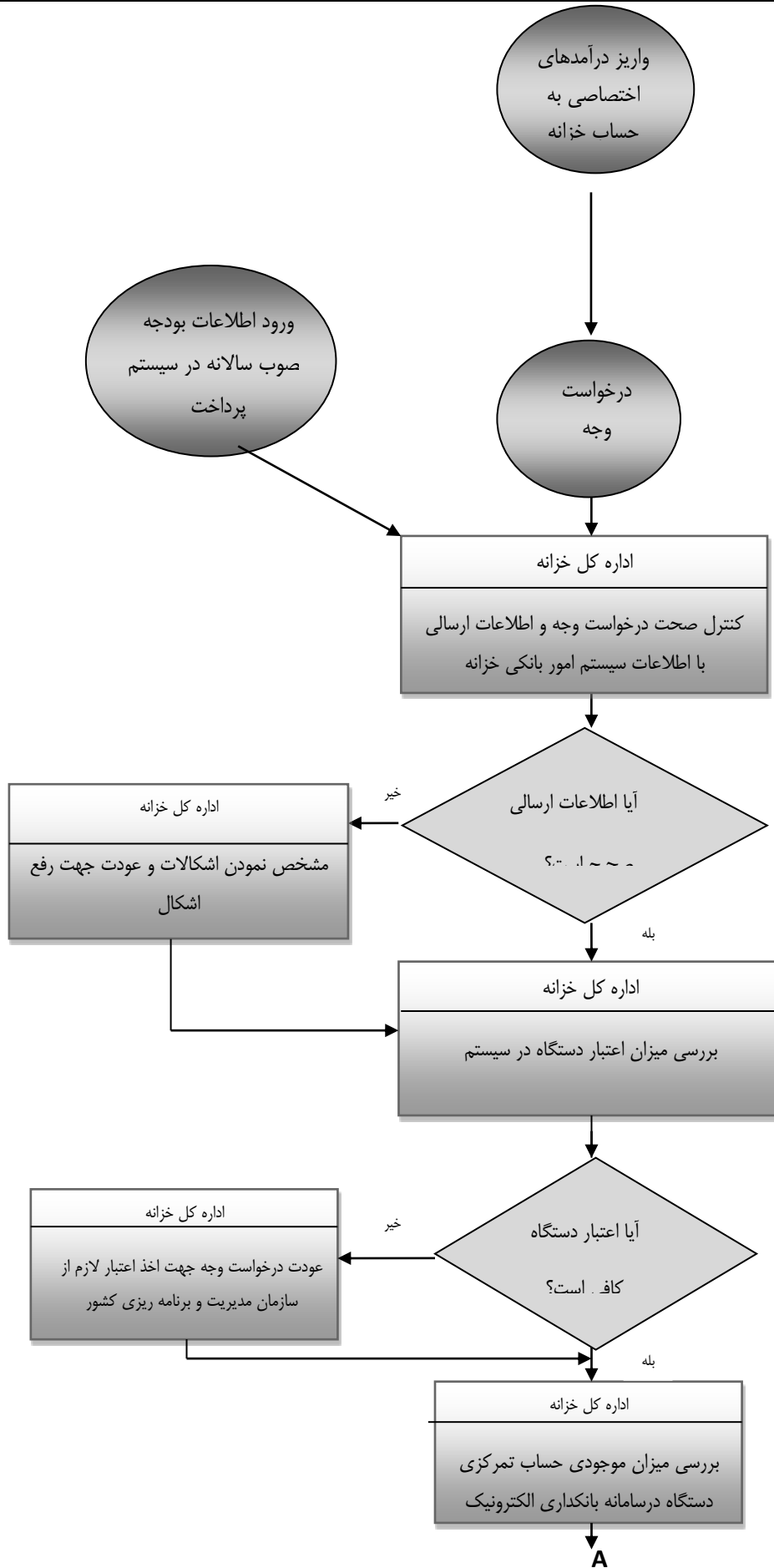

A

